

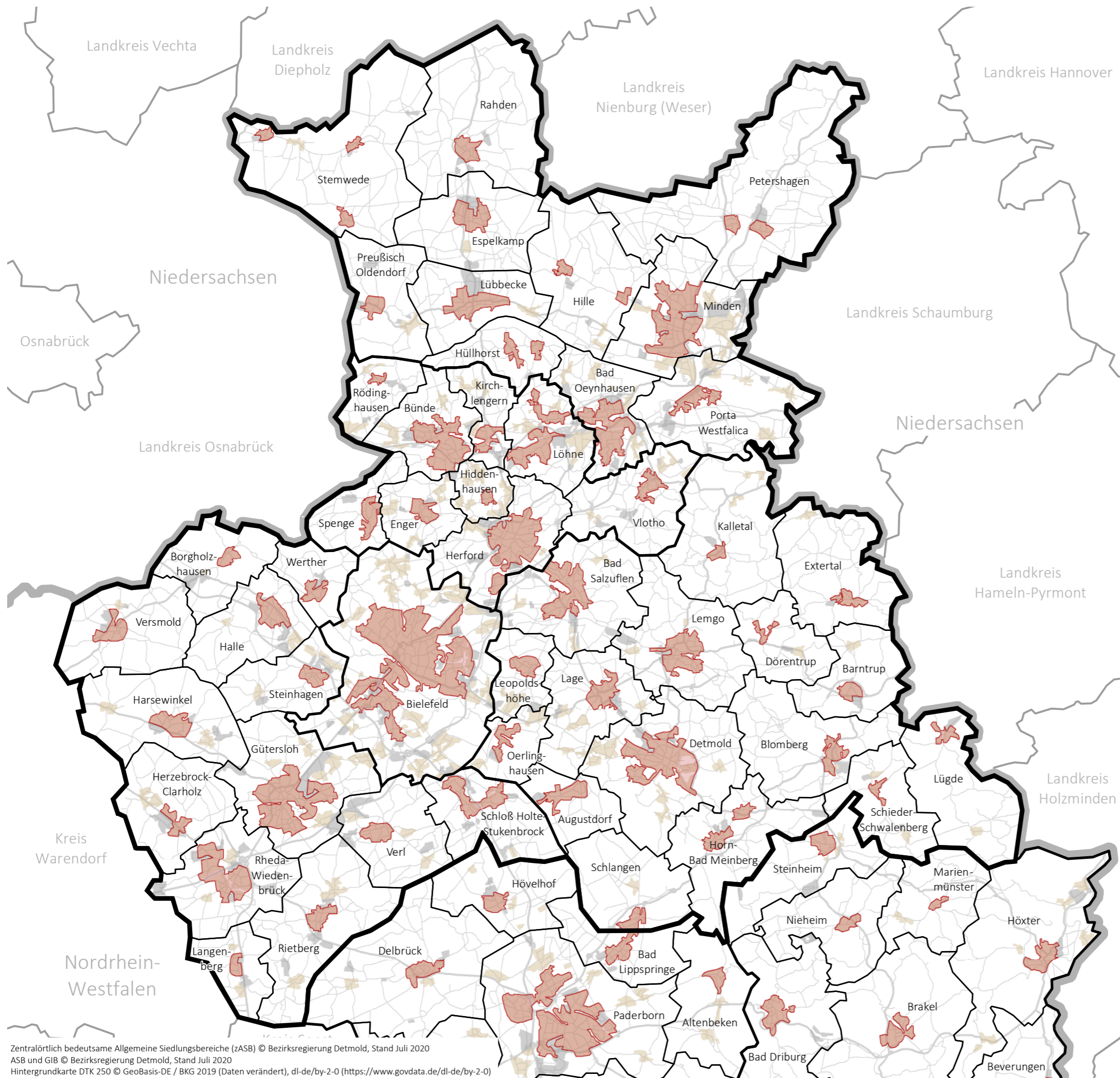

## Zentralörtlich bedeutsame Allgemeine Siedlungsbereiche

- Zentralörtlich bedeutsamer Allgemeiner Siedlungsbereich (zASB)
- ASB – Allgemeiner Siedlungsbereich
- GIB – Bereich für gewerbliche und industrielle Nutzung



ENTWURF 2020





Kreis Minden-Lübbecke  
Kreis Herford  
Kreis Lippe  
Kreis Gütersloh  
Stadt Bielefeld

Zentralörtlich bedeutsame Allgemeine Siedlungsbereiche (zASB) © Bezirksregierung Detmold, Stand Juli 2020  
ASB und GIB © Bezirksregierung Detmold, Stand Juli 2020  
Hintergrundkarte DTK 250 © GeoBasis-DE / BKG 2019 (Daten verändert), dl-de/by-2-0 (<https://www.govdata.de/dl-de/by-2-0>)



### Zentralörtlich bedeutsame Allgemeine Siedlungsbereiche

-  Zentralörtlich bedeutsamer Allgemeiner Siedlungsbereich (zASB)
-  ASB – Allgemeiner Siedlungsbereich
-  GIB – Bereich für gewerbliche und industrielle Nutzung

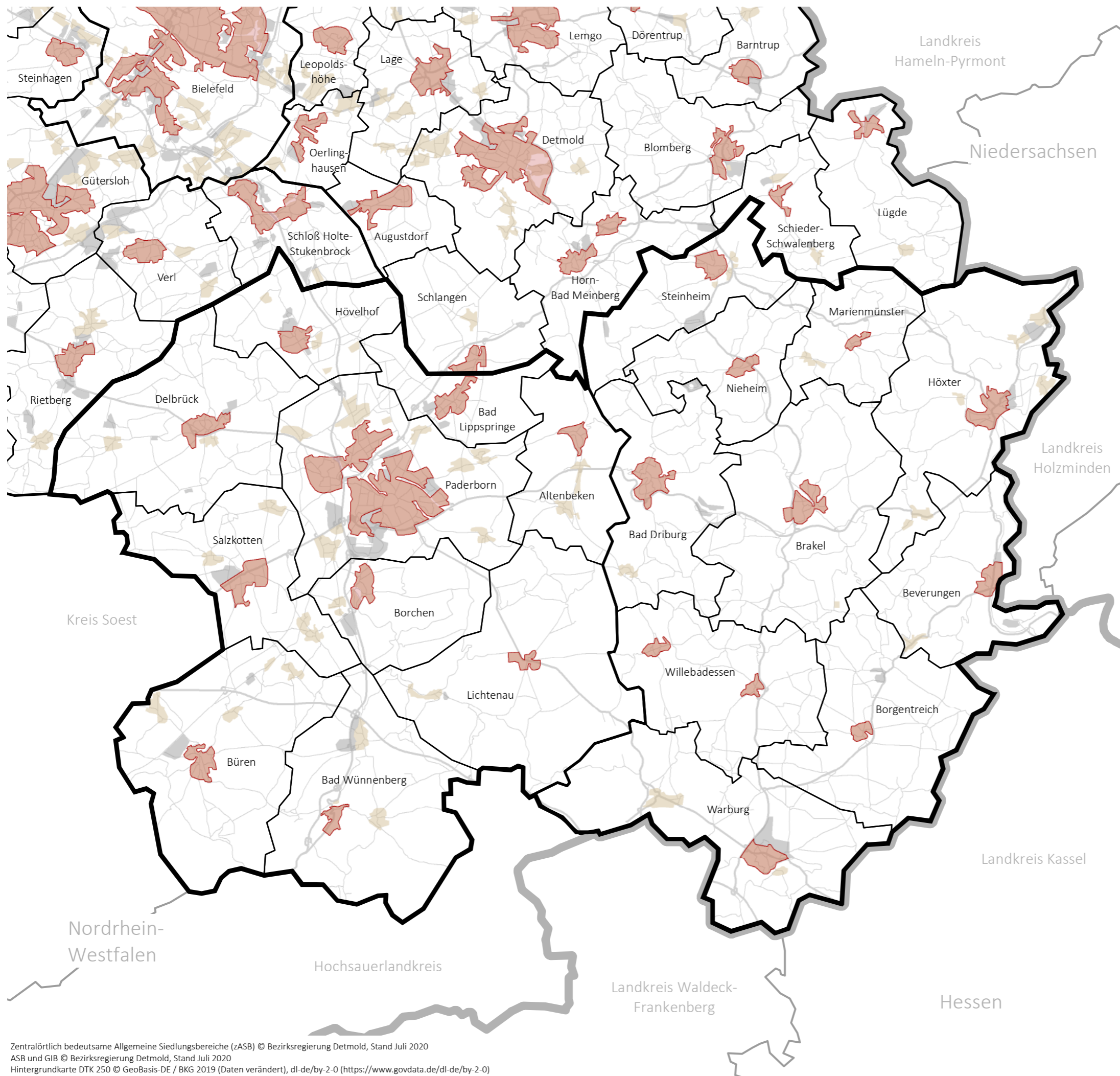

ENTWURF 2020



Kreis Paderborn  
Kreis Höxter

Zentralörtlich bedeutsame Allgemeine Siedlungsbereiche (zASB) © Bezirksregierung Detmold, Stand Juli 2020  
ASB und GIB © Bezirksregierung Detmold, Stand Juli 2020  
Hintergrundkarte DTK 250 © GeoBasis-DE / BKG 2019 (Daten verändert), dl-de/by-2-0 (<https://www.govdata.de/dl-de/by-2-0>)





### Regionales Gewerbe- und Industrieflächenkonzept OWL

(Stand 2020)

- Gewerbe- und Industriestandort > 10 ha mit lokaler Bedeutung
- Gewerbe- und Industriestandort mit regionaler Bedeutung
- zweckgebundener Gewerbe- und Industriestandort
- 10 Nummer des Gewerbe- und Industriestandortes\*
- GIB – Bereich für gewerbliche und industrielle Nutzung
- GIB für zweckgebundene Nutzung
- Hauptstraße
- Bezeichnung der Hauptstraße
- Schiene für den Güterverkehr
- Wasserstraße
- Bezeichnung der Wasserstraße

\* Auflistung der Gewerbe- und Industriestandorte auf der Rückseite

Kreis Minden-Lübbecke  
Kreis Herford  
Kreis Lippe  
Kreis Gütersloh  
Stadt Bielefeld

Maßstab 1:350 000

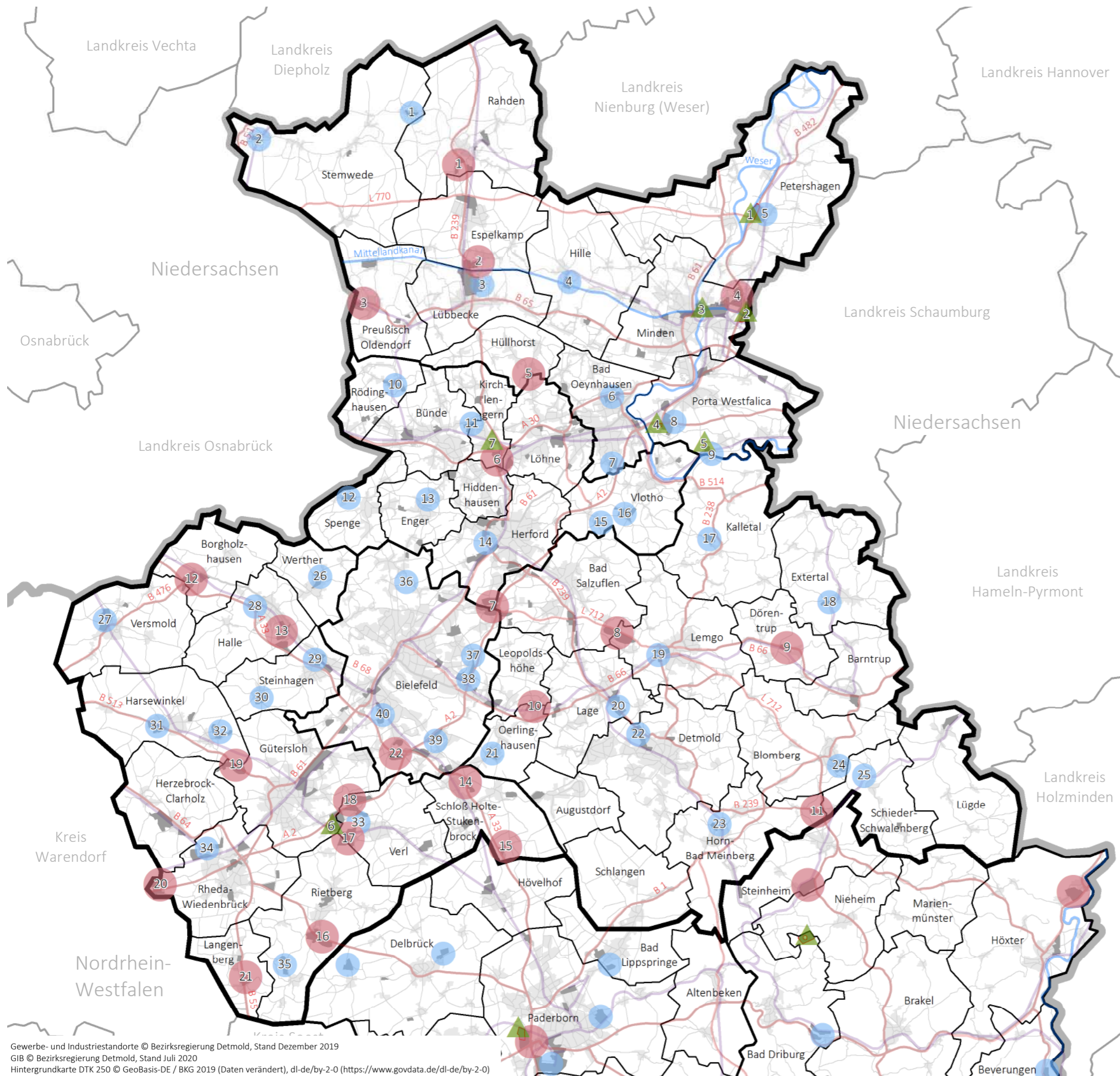

Gewerbe- und Industriestandorte © Bezirksregierung Detmold, Stand Dezember 2019  
GIB © Bezirksregierung Detmold, Stand Juli 2020  
Hintergrundkarte DTK 250 © GeoBasis-DE / BKG 2019 (Daten verändert), dl-de/by-2-0 (<https://www.govdata.de/dl-de/by-2-0>)

ENTWURF 2020

# Gewerbe- und Industriestandorte in den Kreisen Minden-Lübbecke, Herford, Lippe, Gütersloh und der Stadt Bielefeld

## Gewerbe- und Industriestandorte mit lokaler Bedeutung > 10 ha

Nr.	Name	Kreis/Stadt
1	Stemwede/Oppenwehe	Minden-Lübbecke
2	Stemwede/Dielingen	Minden-Lübbecke
3	Lübbecke	Minden-Lübbecke
4	Hille	Minden-Lübbecke
5	Petershagen	Minden-Lübbecke
6	Bad Oeynhausen/Eidinghausen	Minden-Lübbecke
7	Bad Oeynhausen/Lohe	Minden-Lübbecke
8	Porta Westfalica/Vennebeck	Minden-Lübbecke
9	Porta Westfalica/Veltheim	Minden-Lübbecke
10	Rödinghausen	Herford
11	Bünde	Herford
12	Spenge	Herford
13	Enger	Herford
14	Herford	Herford
15	Vlotho/Exter	Herford
16	Vlotho/Hollwiesen	Herford
17	Kalletal	Lippe
18	Extertal	Lippe
19	Lemgo	Lippe
20	Lage	Lippe
21	Oerlinghausen	Lippe
22	Detmold	Lippe
23	Horn-Bad Meinberg	Lippe
24	Blomberg	Lippe
25	Schieder-Schwalenberg	Lippe
26	Werther	Gütersloh
27	Versmold	Gütersloh
28	Halle/Künsebeck	Gütersloh
29	Steinhagen (Detert)	Gütersloh

Nr.	Name	Kreis/Stadt
30	Steinhagen/Brockhagen	Gütersloh
31	Harsewinkel/Claas	Gütersloh
32	Harsewinkel/Marienfeld	Gütersloh
33	Verl	Gütersloh
34	Rheda-Wiedenbrück	Gütersloh
35	Rietberg/Mastholte	Gütersloh
36	Telgenbrink	Bielefeld
37	Ostring	Bielefeld
38	Dingerdisser Straße	Bielefeld
39	Krackser Straße	Bielefeld
40	Südring	Bielefeld

## Gewerbe- und Industriestandorte mit regionaler Bedeutung

Nr.	Name	Kreis/Stadt
1	Rahden	Minden-Lübbecke
2	Espelkamp	Minden-Lübbecke
3	Preußisch Oldendorf	Minden-Lübbecke
4	Minden	Minden-Lübbecke
5	Hüllhorst/Löhne	Minden-Lübbecke
6	Kirchlengern/Hiddenhausen	Herford
7	Herford/Bielefeld/Bad Salzuflen	Herford
8	Bad Salzuflen/Lemgo	Lippe
9	Dörentrup	Lippe
10	Leopoldshöhe/Oerlinghausen	Lippe
11	Horn-Bad Meinberg (Lippe Süd)	Lippe
12	Borgholzhausen/Versmold	Gütersloh
13	Halle/Gütersloh/Werther (Ravennapark)	Gütersloh
14	Schloß Holte-Stukenbrock (Kreuzkrug)	Gütersloh

Nr.	Name	Kreis/Stadt
15	Schloß Holte-Stukenbrock/Hövelhof/Augustdorf	Gütersloh
16	Rietberg	Gütersloh
17	Rietberg/Verl	Gütersloh
18	Verl/A2	Gütersloh
19	Gütersloh/Harsewinkel/Herzebrock-Clarholz (Flughafen)	Gütersloh
20	Rheda-Wiedenbrück/Herzebrock-Clarholz/Oelde (Marburg)	Gütersloh
21	Langenberg	Gütersloh
22	Bielefeld/Stadtgrenze Gütersloh	Bielefeld

## Zweckgebundene Gewerbe- und Industriestandorte

Nr.	Name	Kreis/Stadt
1	Standort für die Erzeugung und Speicherung von Energie/Petershagen-Lahde	Minden-Lübbecke
2	RegioPort Weser/Minden	Minden-Lübbecke
3	Standort des kombinierten Ladungsverkehrs/ Hafen Minden	Minden-Lübbecke
4	Autohof Holtrup/Porta Westfalica	Minden-Lübbecke
5	Standort für die Erzeugung und Speicherung von Energie/Porta Westfalica-Veltheim	Minden-Lübbecke
6	Standort des kombinierten Ladungsverkehrs/ Gütersloh-Spexard	Gütersloh
7	Standort für die Erzeugung und Speicherung von Energie/Kirchlengern	Herford





### Regionales Gewerbe- und Industrieflächenkonzept OWL

(Stand 2020)

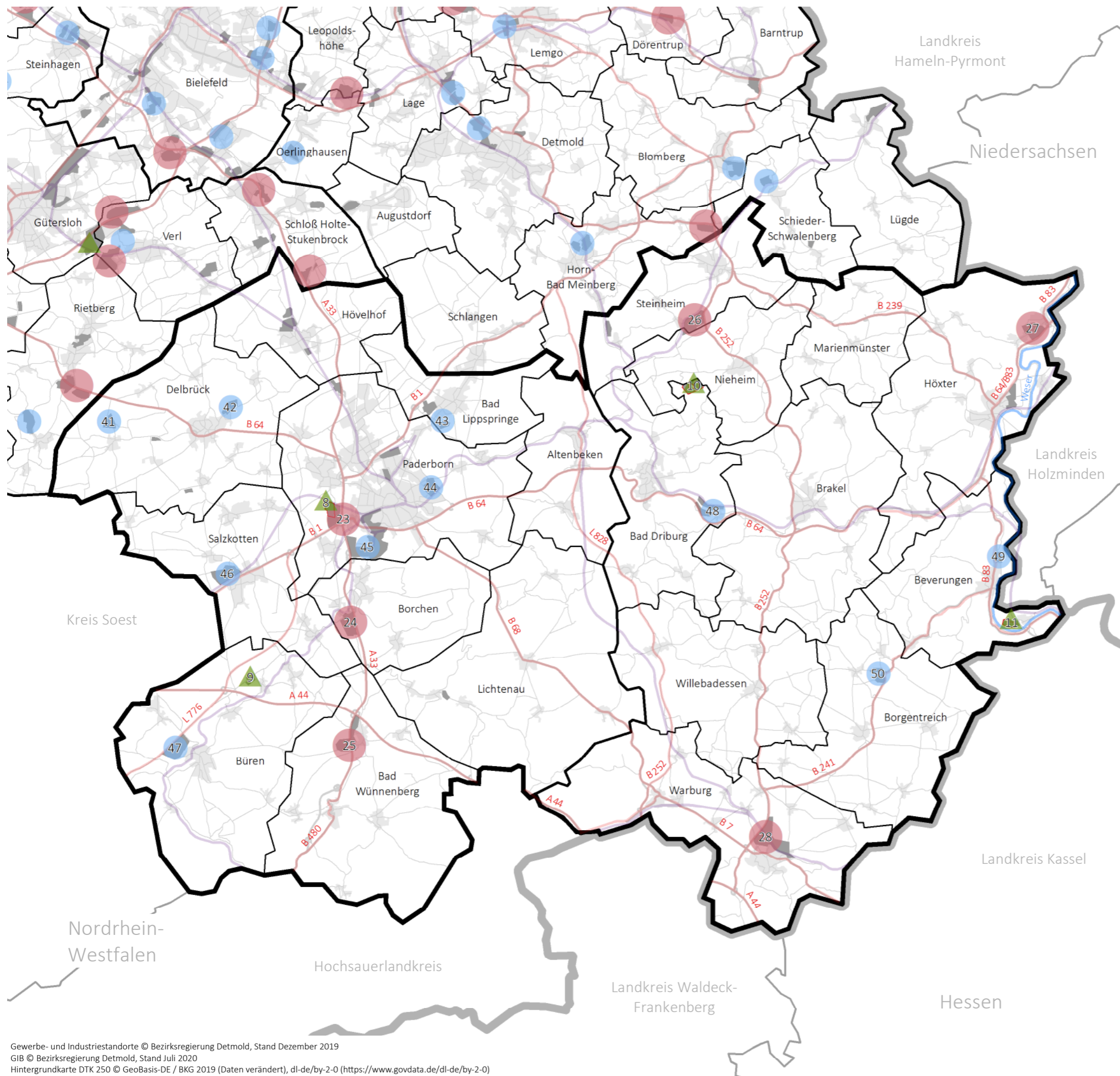

- Gewerbe- und Industriestandort > 10 ha mit lokaler Bedeutung
- Gewerbe- und Industriestandort mit regionaler Bedeutung
- zweckgebundener Gewerbe- und Industriestandort
- 10 Nummer des Gewerbe- und Industriestandortes\*
- GIB – Bereich für gewerbliche und industrielle Nutzung
- GIB für zweckgebundene Nutzung
- Hauptstraße
- B 514 Bezeichnung der Hauptstraße
- Schiene für den Güterverkehr
- Wasserstraße
- Weser Bezeichnung der Wasserstraße

\* Auflistung der Gewerbe- und Industriestandorte auf der Rückseite

ENTWURF 2020



Kreis Paderborn  
Kreis Höxter

# Gewerbe- und Industriestandorte in den Kreisen Paderborn und Höxter

## Gewerbe- und Industriestandorte mit lokaler Bedeutung > 10 ha

Nr.	Name	Kreis/Stadt
41	Delbrück/Westenholz	Paderborn
42	Delbrück/Hövelhofer Straße	Paderborn
43	Bad Lippspringe	Paderborn
44	Paderborn/George-Marshall-Ring	Paderborn
45	Paderborn/Mönkeloh	Paderborn
46	Salzkotten	Paderborn
47	Büren	Paderborn
48	Bad Driburg/Herste	Höxter
49	Beverungen	Höxter
50	Borgentreich	Höxter

## Gewerbe- und Industriestandorte mit regionaler Bedeutung

Nr.	Name	Kreis/Stadt
23	Paderborn West/Wewerstraße	Paderborn
24	Borchen	Paderborn
25	Bad Wünnenberg/Haaren	Paderborn
26	Steinheim/Bergheim	Höxter
27	Höxter/Stahle	Höxter
28	Warburg	Höxter

## Zweckgebundene Gewerbe- und Industriestandorte

Nr.	Name	Kreis/Stadt
8	Standort des kombinierten Ladungsverkehrs/ Paderborn-West	Paderborn
9	Wirtschaftsflächen Flughafen Paderborn- Lippstadt/Büren	Paderborn
10	Test- und Präsentationsstrecke Bilsterberg/ Bad Driburg	Höxter
11	Standort für die Erzeugung und Speicherung von Energie/Beverungen-Würgassen	Höxter





### Plankrankenhäuser

- Plankrankenhaus
- Klinik mit Versorgungsauftrag
- Bezeichnung des Plankrankenhauses
- Bezeichnung der Klinik mit Versorgungsauftrag

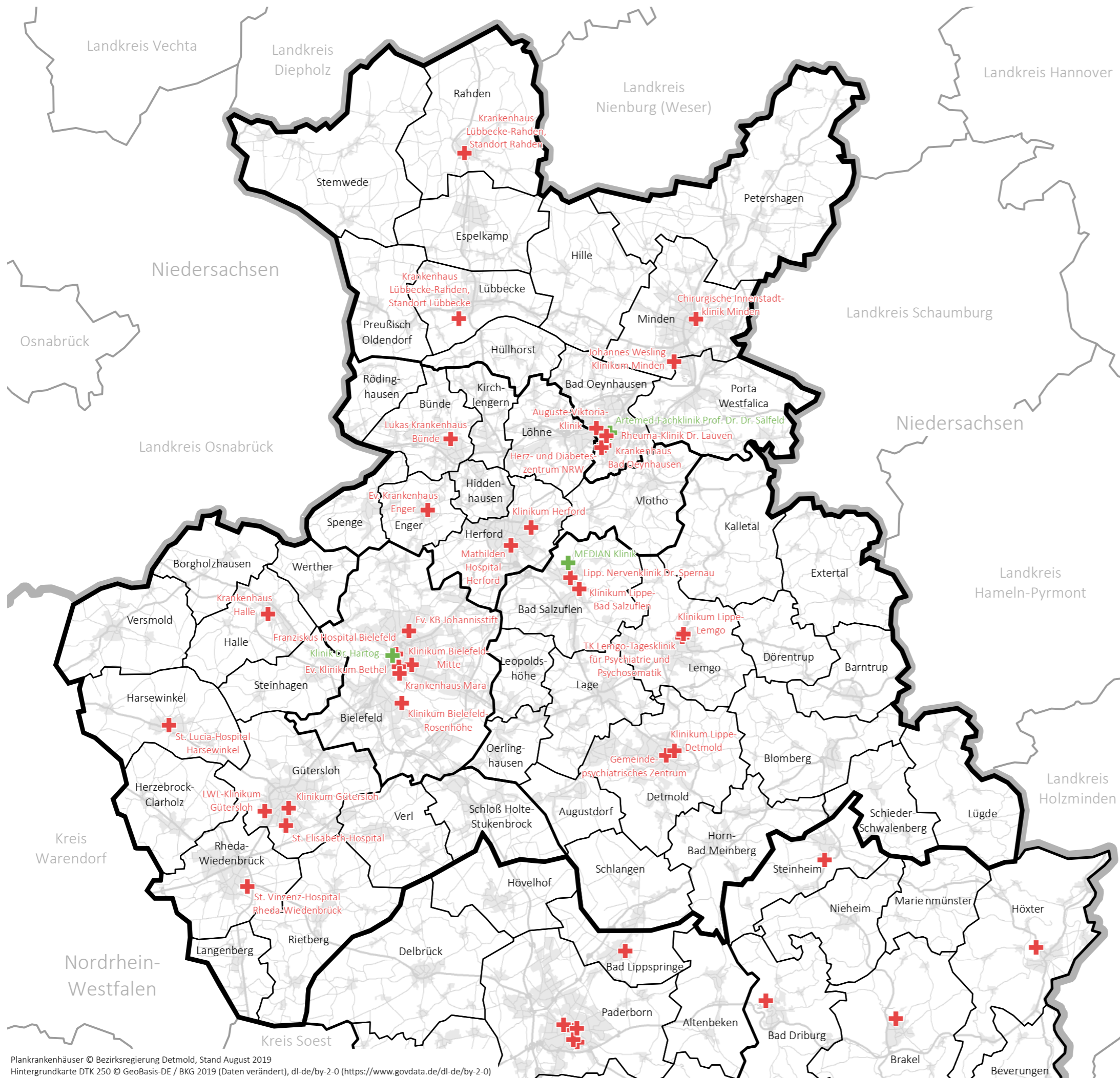

ENTWURF 2020



Kreis Minden-Lübbecke  
Kreis Herford  
Kreis Lippe  
Kreis Gütersloh  
Stadt Bielefeld



### Plankrankenhäuser

- Plankrankenhaus
- Klinik mit Versorgungsauftrag
- Bezeichnung des Plankrankenhauses
- Bezeichnung der Klinik mit Versorgungsauftrag

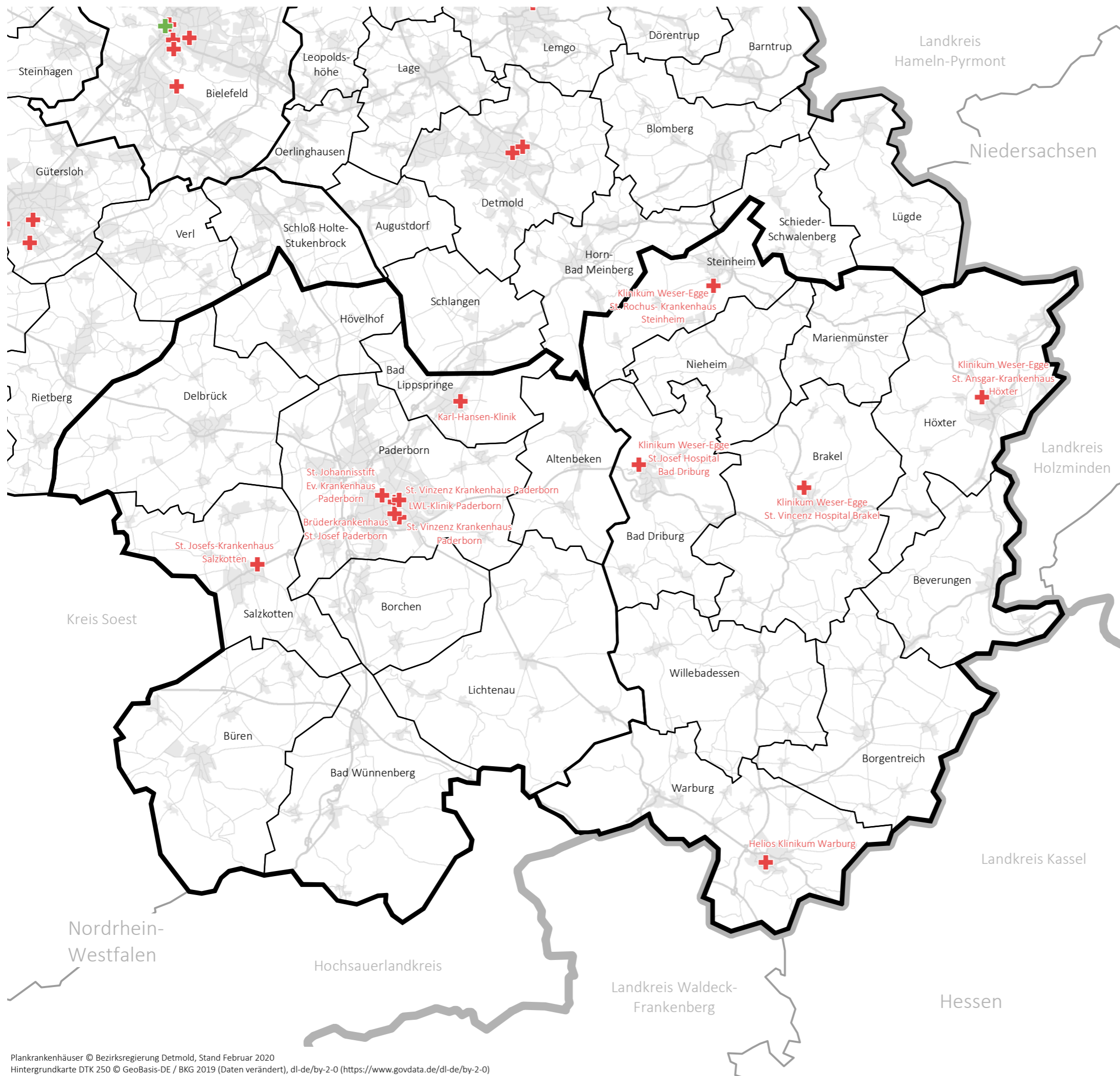

ENTWURF 2020









Kreis Paderborn  
Kreis Höxter





## Kulturlandschaften

Bedeutsame Kulturlandschaftsbereiche

-  Fachsicht Denkmalpflege
-  Fachsicht Landschaftskultur
-  Fachsicht Archäologie
-  Nummer des Kulturlandschaftsbereichs der Fachsicht Denkmalpflege
-  Nummer des Kulturlandschaftsbereichs der Fachsicht Landschaftskultur
-  Nummer des Kulturlandschaftsbereichs der Fachsicht Archäologie

\* Auflistung der bedeutsamen Kulturlandschaftsbereiche auf der Rückseite

Die Erläuterungskarte zeigt bedeutsame Kulturlandschaftsbereiche im Regierungsbezirk Detmold unterteilt in die Kategorien Fachsicht Denkmalpflege, Fachsicht Landschaftskultur und Fachsicht Archäologie, gem. des Kulturlandschaftlichen Fachbeitrags zur Regionalplanung des Landschaftsverbands Westfalen-Lippe. Die Übergänge dieser Kulturlandschaften sind naturgemäß nicht scharf, sondern durch Grenzräume voneinander getrennt.

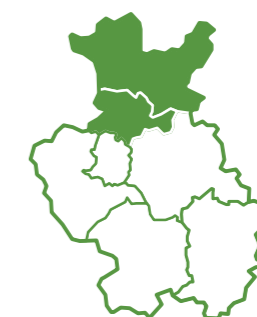

Kreis Minden-Lübbecke  
Kreis Herford

Maßstab 1:225 000

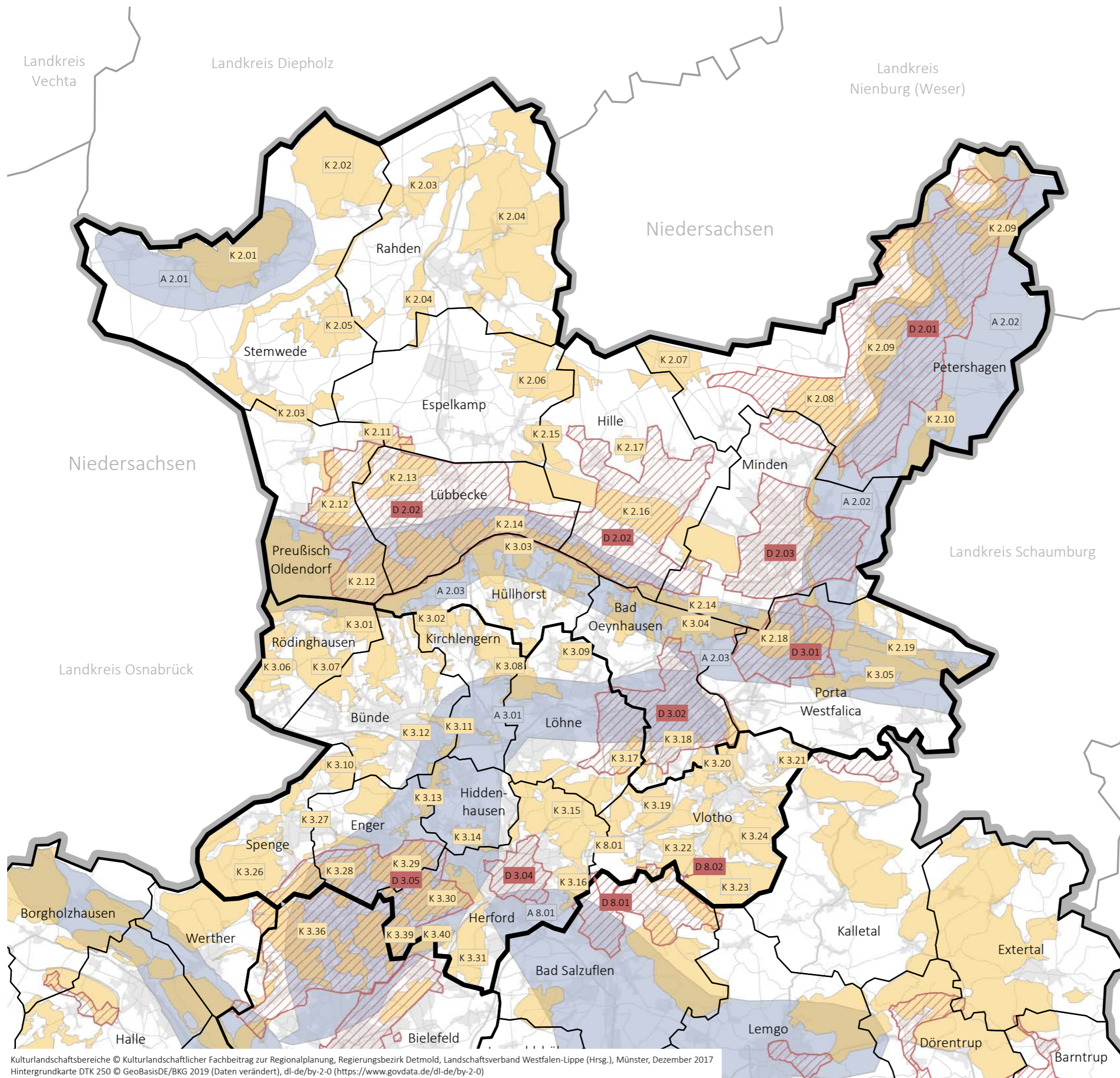

# Kulturlandschaftsbereiche in den Kreisen Minden-Lübbecke und Herford

## Kulturlandschaftsbereiche - Fachsicht Landschaftskultur

Nr.	Name	Kreis
K 2.01	Stemweder Berge	Minden-Lübbecke
K 2.02	Oppenweher Moor - Oppenwehe	Minden-Lübbecke
K 2.03	Großer und Kleiner Diekfluss	Herford
K 2.04	Wehe, Husen und Hahnenkamp - Große und Kleine Aue, Wickriede	Herford
K 2.05	Lever Wald - Drubbel Hollwede	Minden-Lübbecke
K 2.06	Osterwald	Minden-Lübbecke
K 2.07	Mindener Wald	Minden-Lübbecke
K 2.08	Heisterholz - Gut Nordholz - Kolonie Alte Ziegelei	Minden-Lübbecke
K 2.09	Wesertal zwischen Minden und Schlüsselburg	Minden-Lübbecke
K 2.10	Friller Brink - Quetzer Heide	Minden-Lübbecke
K 2.11	Ellerburg - Ellerburger Wiesen - Schloss Benkhausen	Minden-Lübbecke
K 2.12	Wiehengebirge und nördliches Vorland zwischen Preuß. Oldendorf und Lübbecke	Minden-Lübbecke
K 2.13	Alsweder Bruch - Stockhausen	Minden-Lübbecke
K 2.14	Wiehengebirge zwischen Lübbecke und Minden	Minden-Lübbecke
K 2.15	Altes Moor - Neuenbaumer Moor	Minden-Lübbecke
K 2.16	Großes Torfmoor - Bastauniederung	Minden-Lübbecke
K 2.17	Horstmoor - Horstbohlen	Minden-Lübbecke
K 2.18	Porta Westfalica	Minden-Lübbecke
K 2.19	Wesergebirge und nördliches Vorland zwischen Nammen und Kleinenbremen	Minden-Lübbecke
K 3.01	Wiehengebirge und Vorland nördlich Rödinghausen	Herford
K 3.02	Wiehengebirge - Klosterbauerschaft - Stift Quernheim	Herford
K 3.03	Wiehengebirge und südliches Vorland bei Hüllhorst	Herford
K 3.04	Wiehengebirge und südliches Vorland nördlich Bad Oeynhausen	Minden-Lübbecke
K 3.05	Wesergebirge mit südlichem Vorland und Holzhauser Mark	Minden-Lübbecke

Nr.	Name	Kreis
K 3.06	Rödinghausen - Westkilver - Bruchmühlen	Herford
K 3.07	Ostkilver - Gut Böckel	Herford
K 3.08	Quernheim - Häver - Ulenburg	Herford
K 3.09	Grimminghausen	Herford
K 3.10	Warmenautal - Hüker Moor - Elsetal - Nienburg	Herford
K 3.11	Elsetal zwischen Bünde und Südlengern	Herford
K 3.12	Doberg	Herford
K 3.13	Bolldamm Bach- und Brandbachtal - Gut Bustedt - Gut Hiddenhausen	Herford
K 3.14	Düsedieksbachtal - Füllenbruch	Herford
K 3.15	Werretal - Homberg - Eggeberg - Schwarzenmoor	Herford
K 3.16	Stuckenbergr	Herford
K 3.17	Gohfelder Schweiz - Großes Siek	Herford
K 3.18	Osterbachtal	Minden-Lübbecke
K 3.19	Steinegge	Herford
K 3.20	Borstenbachtal- Amtshausberg Vlotho - Wesertal	Herford
K 3.21	Buhwald, Wesersteilhang und Weserufer	Herford
K 3.22	Solterberg und Salztal bei Exter	Herford
K 3.23	Wehrendorf - Steinbründorf	Herford
K 3.24	Valdorf - Bad Seebruch - Bad Senkelteich - Wesertalhang	Herford
K 3.27	Päschenheide - Engerbruch	Herford
K 3.28	Affhüpperhöfe - Glösinghausen - Pödinghausen	Herford
K 3.29	Oldinghausen - Meierhöfe - Bexten	Herford
K 3.30	Eickum - Diebrock	Herford
K 3.31	Aatal bei Elverdissen	Herford
K 3.39	Jöllenbeck - Vilsendorf	Herford
K 3.40	Greßbrink	Herford

## Kulturlandschaftsbereiche - Fachsicht Denkmalpflege

Nr.	Name	Kreis
D 2.01	Wesertal von Petershagen bis Schlüsselburg	Minden-Lübbecke
D 2.02	Wiehengebirgsvorland	Minden-Lübbecke
D 2.03	Stadtraum Minden	Minden-Lübbecke
D 3.01	Porta Westfalica	Minden-Lübbecke
D 3.02	Bad Oeynhausen	Minden-Lübbecke, Herford
D 3.04	Herford	Herford
D 3.05	Jöllenbeck - Enger - Herford	Herford

## Kulturlandschaftsbereiche - Fachsicht Archäologie

Nr.	Name	Kreis
A 2.01	Stemweder Berg	Minden-Lübbecke
A 2.02	Östlich der Weser im Kreis Minden-Lübbecke	Minden-Lübbecke
A 2.03	Wiehengebirgszone	Minden-Lübbecke
A 3.01	Ravensberger Land	Minden-Lübbecke, Herford
A 8.01	Werre- und Beganiederung	Herford





### Kulturlandschaften

- Bedeutame Kulturlandschaftsbereiche
- Fachsicht Denkmalpflege
  - Fachsicht Landschaftskultur
  - Fachsicht Archäologie
  - D 2.01 Nummer des Kulturlandschaftsbereichs der Fachsicht Denkmalpflege
  - K 2.08 Nummer des Kulturlandschaftsbereichs der Fachsicht Landschaftskultur
  - A 2.02 Nummer des Kulturlandschaftsbereichs der Fachsicht Archäologie

\* Auflistung der bedeutamen Kulturlandschaftsbereiche auf der Rückseite

Die Erläuterungskarte zeigt bedeutame Kulturlandschaftsbereiche im Regierungsbezirk Detmold unterteilt in die Kategorien Fachsicht Denkmalpflege, Fachsicht Landschaftskultur und Fachsicht Archäologie, gem. des Kulturlandschaftlichen Fachbeitrags zur Regionalplanung des Landschaftsverbands Westfalen-Lippe. Die Übergänge dieser Kulturlandschaften sind naturgemäß nicht scharf, sondern durch Grenzräume voneinander getrennt.



Kreis Gütersloh  
Stadt Bielefeld

Maßstab 1:200 000

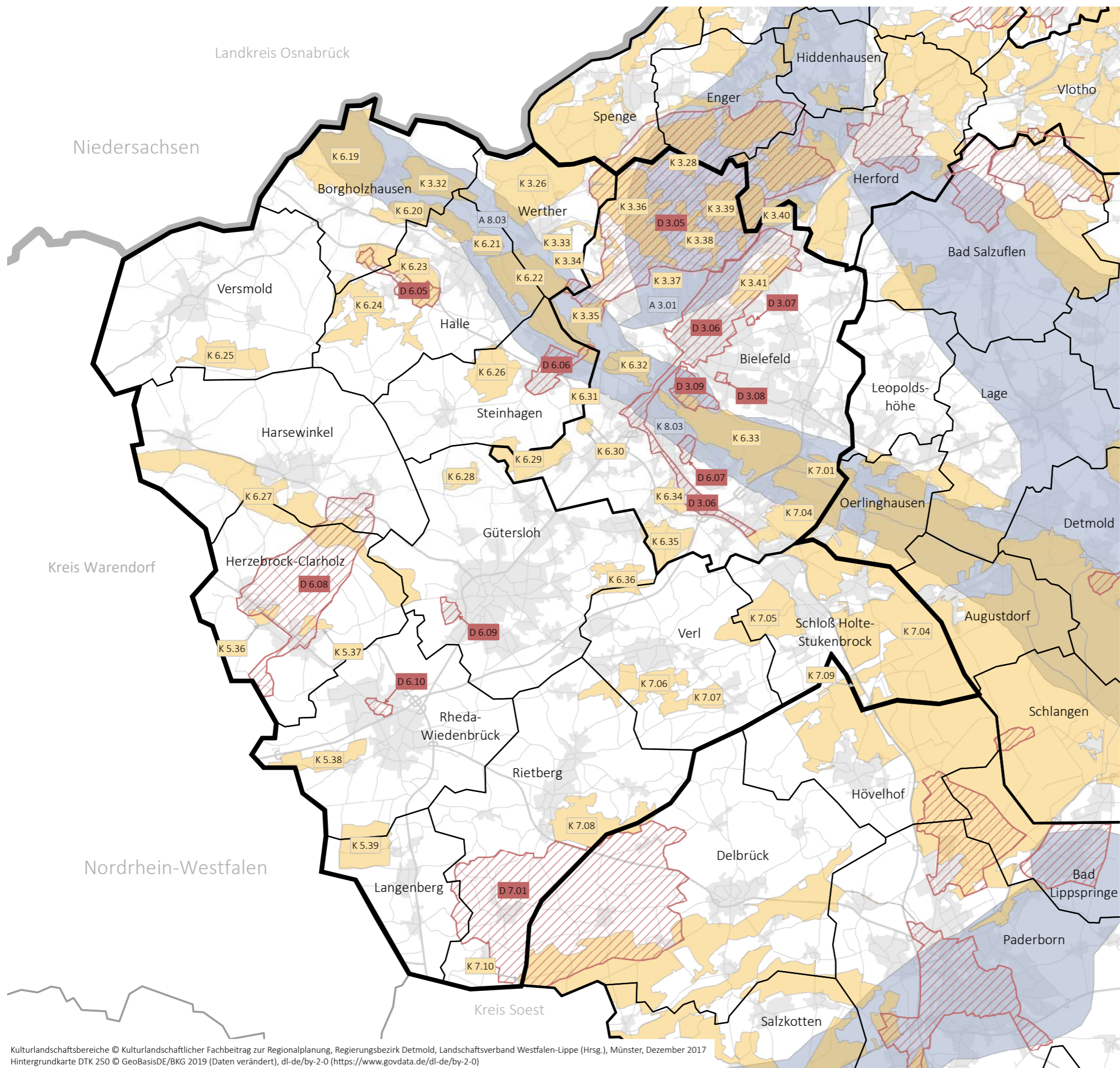

Kulturlandschaftsbereiche © Kulturlandschaftlicher Fachbeitrag zur Regionalplanung, Regierungsbezirk Detmold, Landschaftsverband Westfalen-Lippe (Hrsg.), Münster, Dezember 2017  
Hintergrundkarte DTK 250 © GeoBasisDE/BKG 2019 (Daten verändert), dl-de/by-2-0 (<https://www.govdata.de/dl-de/by-2-0>)

# Kulturlandschaftsbereiche im Kreis Gütersloh und der Stadt Bielefeld

## Kulturlandschaftsbereiche - Fachsicht Landschaftskultur

Nr.	Name	Kreis/Stadt
K 3.26	Rothenhagen - Rolingdorf - Bardüttingdorf - Spenge	Bielefeld
K 3.32	Teutoburger Wald östlich Borgholzhausen	Gütersloh
K 3.33	Schwarzbachtal von Werther bis Deppendorf	Gütersloh, Bielefeld
K 3.34	Sieke von Hasbach und Vulsiekbach	Bielefeld
K 3.35	Krebsbach- und Horstbachtal	Bielefeld
K 3.36	Beckendorfer Mühlenbachtal	Bielefeld
K 3.37	Siek Mühlenmasch	Bielefeld
K 3.38	Moorbachtal	Bielefeld
K 3.39	Jöllbeck- Vilsendorf	Bielefeld
K 3.40	Greßbrink	Bielefeld
K 3.41	Johannisbachtal und Meyer zu Eissen	Bielefeld
K 5.36	Waldflächen östlich Clarholz	Gütersloh
K 5.37	Waldflächen nördlich Herzebrock	Gütersloh
K 5.38	Bereich zwischen Haus Wieck und Haus Nottbeck	Gütersloh
K 5.39	Batenhorst / Lippentrup	Gütersloh
K 6.19	Teutoburger Wald westlich Borgholzhausen	Gütersloh
K 6.20	Teutoburger Wald zwischen Borgholzhausen und Halle	Gütersloh
K 6.21	Knüll/Storkenberg	Gütersloh
K 6.22	Teutoburger Wald zwischen Halle und Bielefeld	Gütersloh, Bielefeld
K 6.23	Schlösser Tatenhausen und Holtfeld mit ihrem Umfeld	Gütersloh
K 6.24	Landschaft westlich von Hörste	Gütersloh
K 6.25	Versmolder Bruch	Gütersloh
K 6.26	Umfeld von Gut Patthorst	Gütersloh
K 6.27	Harsewinkeler Emsniederung mit Dünenbereichen	Gütersloh
K 6.28	Am Lichtebach	Gütersloh
K 6.29	Holtkamp	Bielefeld

## Kulturlandschaftsbereiche - Fachsicht Archäologie

Nr.	Name	Kreis/Stadt
A 3.01	Ravensberger Land	Bielefeld
A 8.03	Teutoburger Wald und Eggegebirge	Gütersloh, Bielefeld

## Kulturlandschaftsbereiche - Fachsicht Denkmalpflege

Nr.	Name	Kreis/Stadt
D 3.05	Jöllbeck-Enger-Herford	Bielefeld
D 3.06	Stadt Bielefeld	Bielefeld
D 3.07	Siedlung Heeper Fichten	Bielefeld
D 3.08	Siedlungen Königsbrügge und Am Siekerfeld	Bielefeld
D 3.09	Bethel	Bielefeld
D 6.05	Halle- Stockkämpen	Gütersloh
D 6.06	Steinhagen	Gütersloh
D 6.07	Sennefriedhof	Bielefeld
D 6.08	Clarholz- Herzebrock- Marienfeld	Gütersloh
D 6.09	LWL-Klinikum Gütersloh	Gütersloh
D 6.10	Rheda	Gütersloh
D 7.01	Westenholz- Mastholte	Gütersloh





### Kulturlandschaften

- Bedeutsame Kulturlandschaftsbereiche
- Fachsicht Denkmalpflege
  - Fachsicht Landschaftskultur
  - Fachsicht Archäologie
  - Nummer des Kulturlandschaftsbereichs der Fachsicht Denkmalpflege
  - Nummer des Kulturlandschaftsbereichs der Fachsicht Landschaftskultur
  - Nummer des Kulturlandschaftsbereichs der Fachsicht Archäologie

\* Auflistung der bedeutsamen Kulturlandschaftsbereiche auf der Rückseite

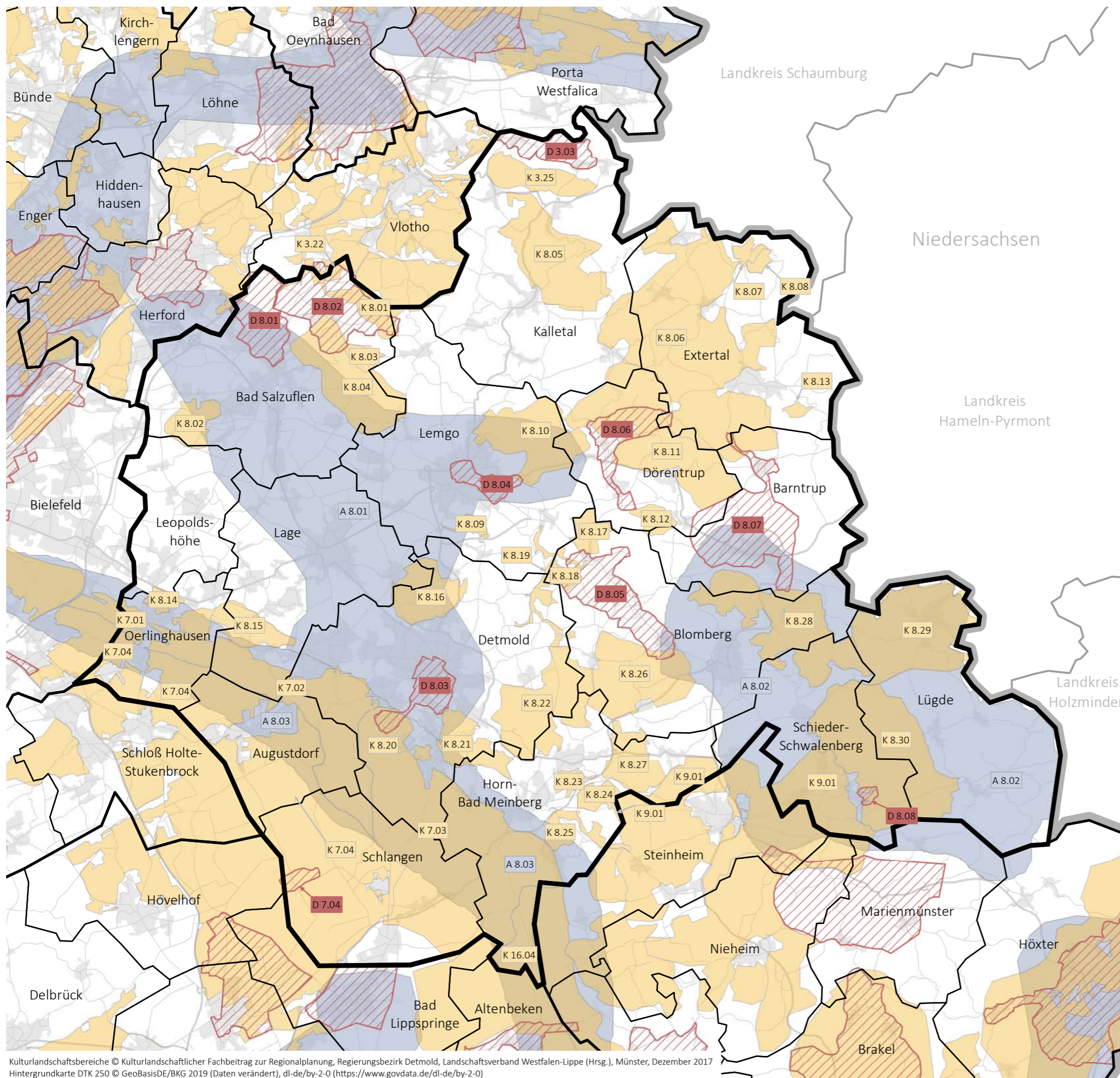

Die Erläuterungskarte zeigt bedeutsame Kulturlandschaftsbereiche im Regierungsbezirk Detmold unterteilt in die Kategorien Fachsicht Denkmalpflege, Fachsicht Landschaftskultur und Fachsicht Archäologie, gem. des Kulturlandschaftlichen Fachbeitrags zur Regionalplanung des Landschaftsverbands Westfalen-Lippe. Die Übergänge dieser Kulturlandschaften sind naturgemäß nicht scharf, sondern durch Grenzräume voneinander getrennt.



Kreis Lippe

# Kulturlandschaftsbereiche im Kreis Lippe

## Kulturlandschaftsbereiche - Fachsicht Landschaftskultur

Nr.	Name	Kreis
K 3.25	Kalldorfer Holz und Kirchberg	Lippe
K 7.01	Teutoburger Wald bei Oerlinghausen	Lippe
K 7.02	Teutoburger Wald zwischen Oerlinghausen und Kreuzkrug	Lippe
K 7.03	Hermannsdenkmal- Externsteine	Lippe
K 7.04	Senne	Lippe
K 8.01	Glimketal- Pillenbruch	Lippe
K 8.02	Uebbentrup, Bexten, Bexter Wald	Lippe
K 8.03	Bergkirchen- Voßhagen	Lippe
K 8.04	Berghöfe	Lippe
K 8.05	Langenholzhausen- Hohenhausen	Lippe
K 8.06	Bösingfeld- Lüdenhausen	Lippe
K 8.07	Rinnenberg bei Extertal-Bremke	Lippe
K 8.08	Saalberg bei Extertal-Bremke	Lippe
K 8.09	Biesterberg	Lippe
K 8.10	Lemgoer Mark	Lippe
K 8.11	Schwelentrup- Humfeld	Lippe
K 8.12	Blomenstein	Lippe
K 8.13	Terrassen nördlich Hohe Asch	Lippe
K 8.14	Niederbarkhausen	Lippe
K 8.15	Stapelage- Währentrup	Lippe
K 8.16	Hügelland östlich von Heiden	Lippe
K 8.17	Hagenhufensiedlung Hagendonop	Lippe
K 8.18	Hagenhufensiedlung Dalborn	Lippe
K 8.19	Passade-, Marpe- und Donopetal	Lippe
K 8.20	Hagenhufenflur am Hahnberg	Lippe
K 8.21	Hornoldendorf	Lippe
K 8.22	Leistruper Wald mit Oberschönhagen	Lippe
K 8.23	Bad Meinberger Schweiz	Lippe

Nr.	Name	Kreis
K 8.24	Bellenberg	Lippe
K 8.25	Silberbachaue mit Hangbereichen zwischen Leopoldstal und Vinsebeck	Lippe
K 8.26	Landschaft westlich von Blomberg	Lippe
K 8.27	Beller Holz mit Norderteich	Lippe
K 8.28	Blomberger Wald	Lippe
K 8.29	Lügde	Lippe
K 8.30	Schwalenberger Wald	Lippe

## Kulturlandschaftsbereiche - Fachsicht Denkmalpflege

Nr.	Name	Kreis
D 3.03	Varenholz und Erder	Lippe
D 7.04	Haustenbeck- Ein Dorf im Truppenübungsplatz	Lippe
D 8.01	Bad Salzuflen	Lippe
D 8.02	Bad Salzuflen-Wüsten	Lippe
D 8.03	Detmold	Lippe
D 8.04	Lemgo- Brake	Lippe
D 8.05	Blomberg Nord	Lippe
D 8.06	Dörentrup- Schwelentrup- Hillentrup	Lippe
D 8.07	Barntrop- Alverdissen	Lippe
D 8.08	Schwalenberg	Lippe







## Kulturlandschaftsbereiche - Fachsicht Archäologie

Nr.	Name	Kreis
A 8.01	Werre- und Beganiederung	Lippe
A 8.02	Südost-Lippe mit dem Norden des Kreises Höxter	Lippe
A 8.03	Teutoburger Wald und Eggegebirge	Lippe





## Kulturlandschaften

- Bedeutsame Kulturlandschaftsbereiche
-  Fachsicht Denkmalpflege
  -  Fachsicht Landschaftskultur
  -  Fachsicht Archäologie
  -  Nummer des Kulturlandschaftsbereichs der Fachsicht Denkmalpflege
  -  Nummer des Kulturlandschaftsbereichs der Fachsicht Landschaftskultur
  -  Nummer des Kulturlandschaftsbereichs der Fachsicht Archäologie

\* Auflistung der bedeutsamen Kulturlandschaftsbereiche auf der Rückseite

Die Erläuterungskarte zeigt bedeutsame Kulturlandschaftsbereiche im Regierungsbezirk Detmold unterteilt in die Kategorien Fachsicht Denkmalpflege, Fachsicht Landschaftskultur und Fachsicht Archäologie, gem. des Kulturlandschaftlichen Fachbeitrags zur Regionalplanung des Landschaftsverbands Westfalen-Lippe. Die Übergänge dieser Kulturlandschaften sind naturgemäß nicht scharf, sondern durch Grenzräume voneinander getrennt.



Kreis Paderborn

Maßstab 1:200 000

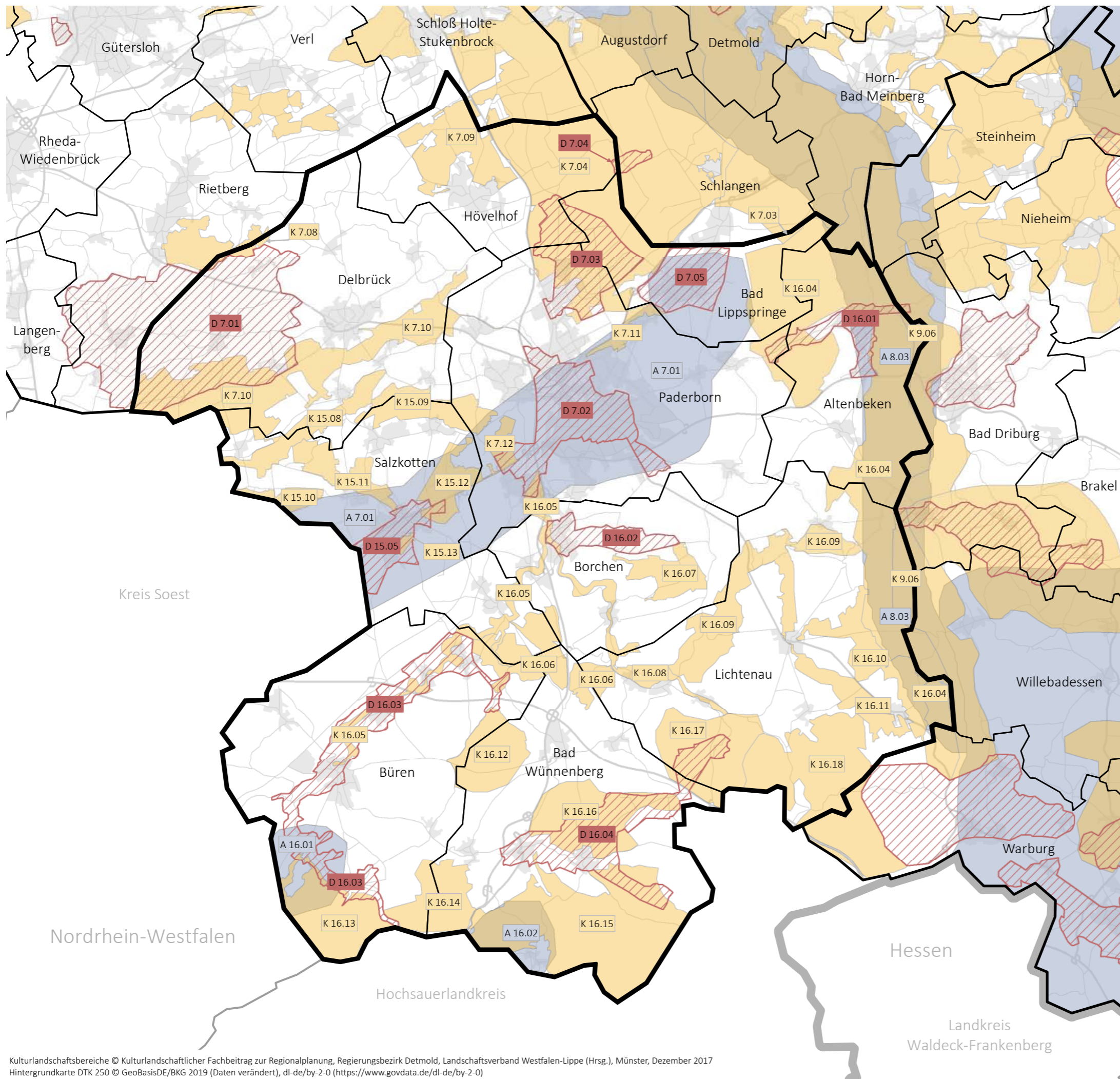

# Kulturlandschaftsbereiche im Kreis Paderborn

## Kulturlandschaftsbereiche - Fachsicht Landschaftskultur

Nr.	Name	Kreis
K 7.04	Senne	Paderborn
K 7.09	Hövelriege und Hövelhofer Wald	Paderborn
K 7.10	Boker Heide und Boker Kanal	Paderborn
K 7.11	Lippetal mit Klusheide und Füllers Heide bei Marienloh	Paderborn
K 7.12	Gut Ringelsbruch- Kleehof	Paderborn
K 9.06	Egge-Ost	Paderborn
K 15.08	Lippetal zwischen Anreppen und Mantinghausen	Paderborn
K 15.09	Gunnewiesen und Rottberg bei Scharmede	Paderborn
K 15.10	Rabbruch und Geseker Bachtal	Paderborn
K 15.11	Hedertal bei Salzkotten und Thüler Moor	Paderborn
K 15.12	Dreckburg- Habringhauser Mark	Paderborn
K 15.13	Sültsoid, Heder und Vielser Mühlenkamp	Paderborn
K 16.04	Egge-West	Paderborn
K 16.05	Almetal von Büren bis Wewer	Paderborn
K 16.06	Niederntudorfer und Wewelsburger Wald mit Kloster Böddecken	Paderborn
K 16.07	Etteler Ort	Paderborn
K 16.08	Altenautal von Husen/Dalheim bis zur Alme und Nebentäler	Paderborn
K 16.09	Sauertal mit Nebengewässern von Lichtenau bis Atteln	Paderborn
K 16.10	Bülheimer Heide und Eselsbett bei Lichtenau	Paderborn
K 16.11	Sauertal oberhalb Lichtenau bis Kleinenberg	Paderborn
K 16.12	Alten Böddecken	Paderborn
K 16.13	Ringelsteiner Wald	Paderborn
K 16.14	Leiberger Wald	Paderborn
K 16.15	Wünnenberger und Fürstenberger Wald	Paderborn
K 16.16	Sintfeld	Paderborn
K 16.17	Dalheimer Klosterlandschaft	Paderborn
K 16.18	Nonnenholz, Marschallshagen, Blankenrode	Paderborn

## Kulturlandschaftsbereiche - Fachsicht Denkmalpflege

Nr.	Name	Kreis
D 7.01	Westenholz - Mastholte	Paderborn
D 7.02	Paderborn	Paderborn
D 7.03	Sennelager	Paderborn
D 7.05	Bad Lippspringe	Paderborn
D 15.05	Hellweg - Salzkotten	Paderborn
D 16.01	Eisenbahnknotenpunkt Altenbeken	Paderborn
D 16.02	Borchen Ost	Paderborn
D 16.03	Das Almetal	Paderborn
D 16.04	Bad Wünneberg-Dahlheim	Paderborn

## Kulturlandschaftsbereiche - Fachsicht Archäologie

Nr.	Name	Kreis
A 7.01	Paderborner Hellwegzone	Paderborn
A 8.03	Teutoburger Wald und Eggegebirge	Paderborn
A 16.01	Bergbauzone südliches Sintfeld	Paderborn
A 16.02	Bergbauzone südliches Sintfeld	Paderborn





### Kulturlandschaften

- Bedeutende Kulturlandschaftsbereiche
- Fachsicht Denkmalpflege
  - Fachsicht Landschaftskultur
  - Fachsicht Archäologie
  - Nummer des Kulturlandschaftsbereichs der Fachsicht Denkmalpflege
  - Nummer des Kulturlandschaftsbereichs der Fachsicht Landschaftskultur
  - Nummer des Kulturlandschaftsbereichs der Fachsicht Archäologie

\* Auflistung der bedeutenden Kulturlandschaftsbereiche auf der Rückseite

Die Erläuterungskarte zeigt bedeutende Kulturlandschaftsbereiche im Regierungsbezirk Detmold unterteilt in die Kategorien Fachsicht Denkmalpflege, Fachsicht Landschaftskultur und Fachsicht Archäologie, gem. des Kulturlandschaftlichen Fachbeitrags zur Regionalplanung des Landschaftsverbands Westfalen-Lippe. Die Übergänge dieser Kulturlandschaften sind naturgemäß nicht scharf, sondern durch Grenzräume voneinander getrennt.



Kreis Höxter

Maßstab 1:200 000

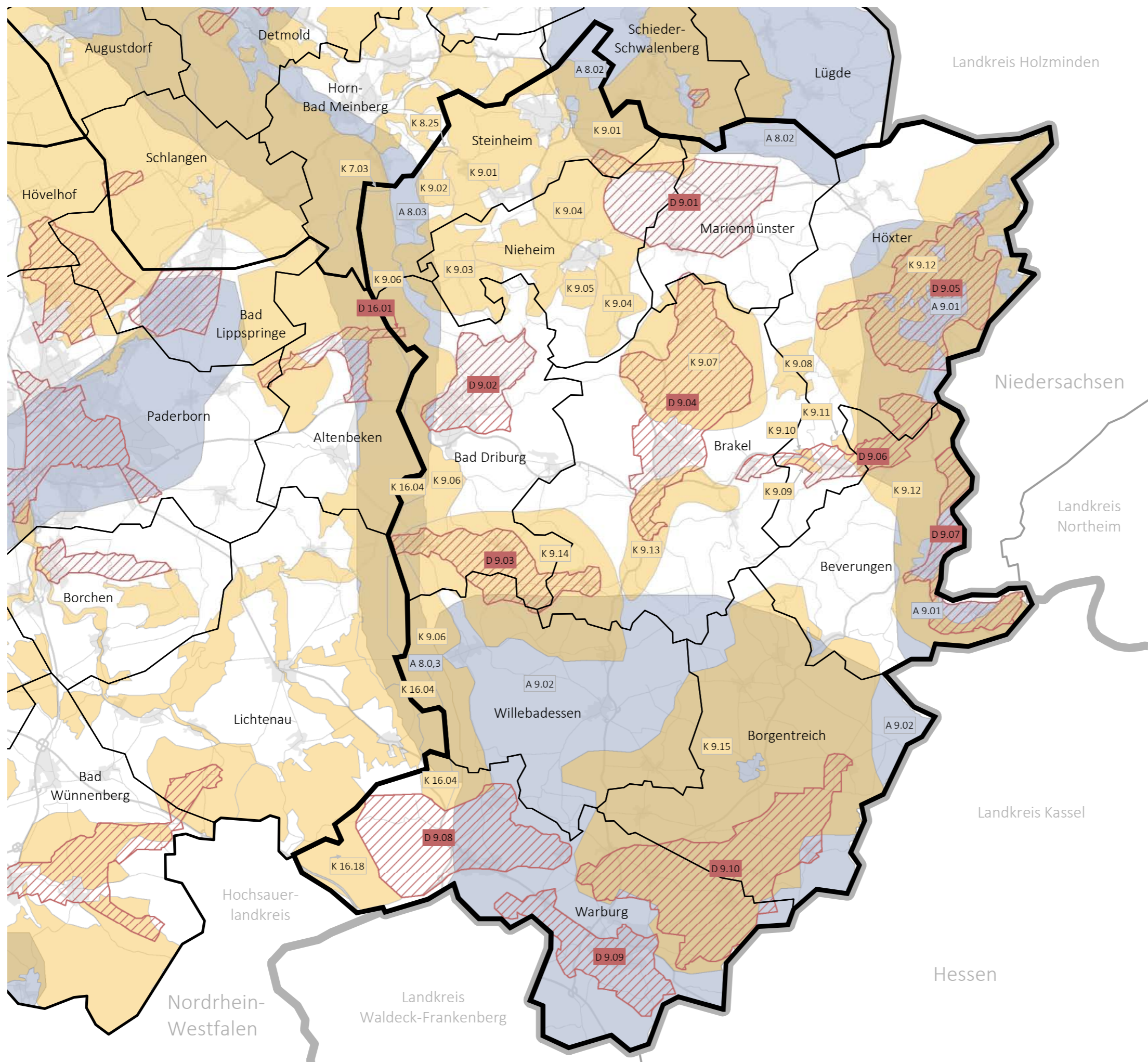

# Kulturlandschaftsbereiche im Kreis Höxter

## Kulturlandschaftsbereiche - Fachsicht Landschaftskultur

Nr.	Name	Kreis
K 9.01	Steinheimer Börde	Höxter
K 9.02	Sammtholz	Höxter
K 9.03	Merlsheim und Himmighausen	Höxter
K 9.04	Nieheimer Flechtheckenlandschaft	Höxter
K 9.05	Wenkenberg südlich Nieheim	Höxter
K 9.06	Egge-Ost	Höxter
K 9.07	Abbenburg bis Hinnenburg	Höxter
K 9.08	Modexer Holz	Höxter
K 9.09	Grundlosen mit Nethe nordwestlich von Bruchhausen	Höxter
K 9.10	Wingelstein nordwestlich Ottbergen	Höxter
K 9.11	Mühlenberg nördlich Ottbergen	Höxter
K 9.12	Wesertal- Höxter- Corvey	Höxter
K 9.13	Nethetal von Siddessen bis Hembsen	Höxter
K 9.14	Burg Dringenberg und Schonlaukapelle	Höxter
K 9.15	Desenberg mit Warburger Börde	Höxter
K 16.04	Egge-West	Höxter
K 16.18	Nonnenholz, Marshallshagen, Blankenrode	Höxter

## Kulturlandschaftsbereiche - Fachsicht Denkmalpflege

Nr.	Name	Kreis
D 9.01	Marienmünster mit Oldenburg und Vörden	Höxter
D 9.02	Bad Driburg mit Kurgeländen	Höxter
D 9.03	Neuenheerse, Dringenberg, Gehrden und die Schonlaukapelle	Höxter
D 9.04	Klöster und Stadt Brakel mit Hinnenburg	Höxter
D 9.05	Wesertal- Höxter, Corvey Albaxen, Brenkhausen	Höxter
D 9.06	Nethetal	Höxter
D 9.07	Wesertal- Beverungen und Herstelle	Höxter
D 9.08	Hardehausen	Höxter
D 9.09	Warburg und das Diemeltal	Höxter
D 9.10	Warburg-Daseburg	Höxter

## Kulturlandschaftsbereiche - Fachsicht Archäologie

Nr.	Name	Kreis
A 8.02	Südost-Lippe mit dem Norden des Kreises Höxter	Höxter
A 8.03	Teutoburger Wald und Eggegebirge	Höxter
A 9.01	Wesertal	Höxter
A 9.02	Warburger Börde	Höxter





## Klimaanalyse

### Belastungs-, Gunst- und Ausgleichsräume

Die Legende zu der Erläuterungskarte befindet sich auf der Rückseite.

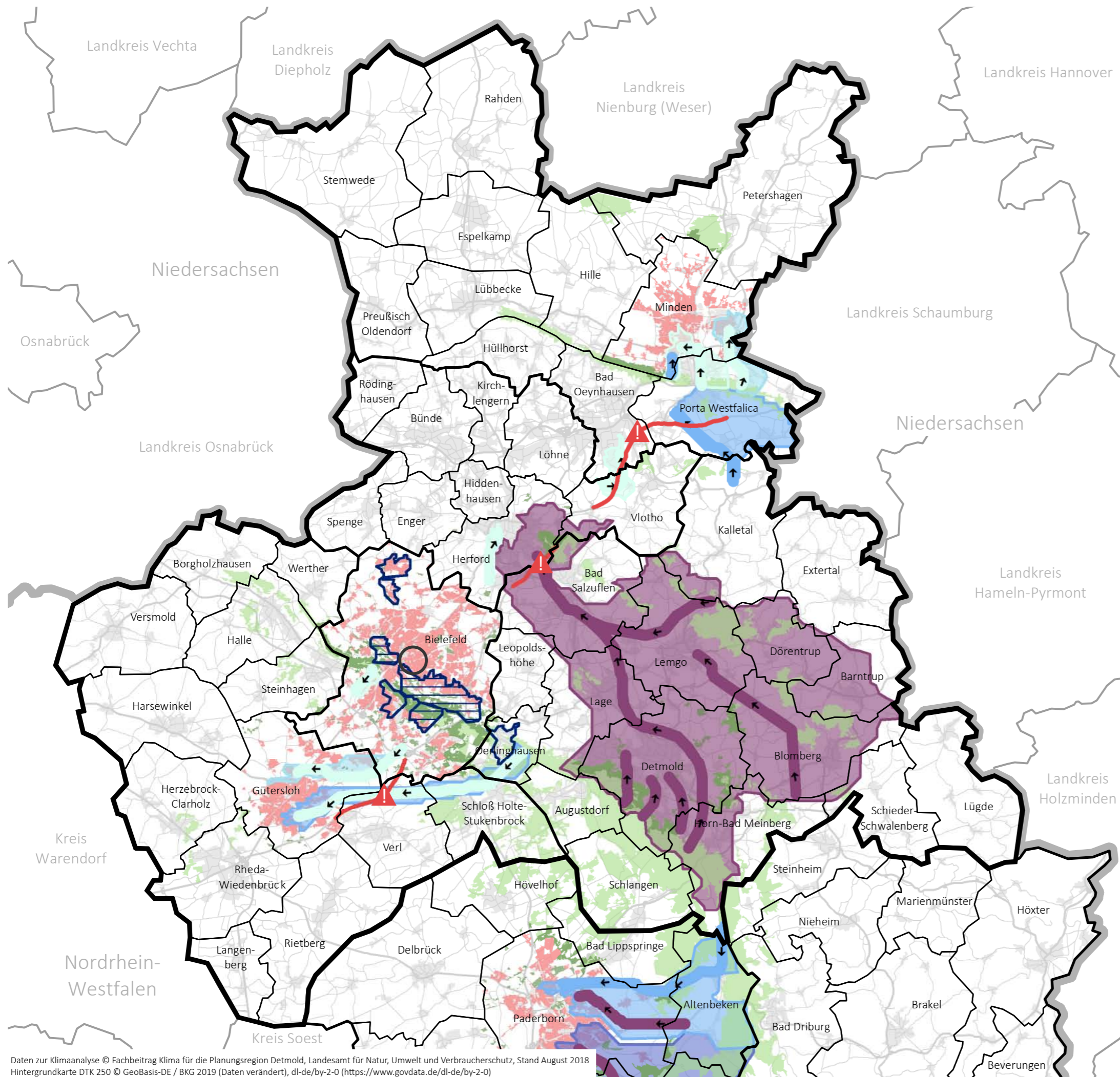

Die Erläuterungskarte zeigt Ergebnisse der Klimaanalyse OWL in Form von Planungsempfehlungen des Fachbeitrags Klima (LANUV 2018) für die Regionalplanung für den Regierungsbezirk Detmold. Im Fokus steht dabei die Frage, welchen klimaökologischen Funktionen oder Belastungen eine überörtliche Bedeutung zugeschrieben werden kann, um Hinweise auf die Möglichkeit bzw. das Erfordernis einer regionalplanerischen Steuerung zu geben. Die Abgrenzung einer überörtlichen bzw. regionalen Bedeutsamkeit von Räumen bzw. ihren klimaökologischen Funktionen und Belastungen erfolgt dabei auf Basis der landesweiten Ergebnisse der Klimaanalyse NRW und sollte maßstabsbedingt auf den konkreter werdenden Planungsebenen überprüft und gegebenenfalls modifiziert werden.

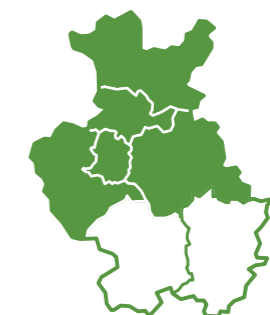





- Kreis Minden-Lübbecke
- Kreis Herford
- Kreis Lippe
- Kreis Gütersloh
- Stadt Bielefeld







Daten zur Klimaanalyse © Fachbeitrag Klima für die Planungsregion Detmold, Landesamt für Natur, Umwelt und Verbraucherschutz, Stand August 2018  
Hintergrundkarte DTK 250 © GeoBasis-DE / BKG 2019 (Daten verändert), dl-de/by-2-0 (<https://www.govdata.de/dl-de/by-2-0>)

## Thermische Ausgleichsräume und -prozesse



### Kaltluft-Leitbahnen überörtlicher Bedeutung

-  Kernbereich einer Leitbahn sehr hoher Priorität
-  Kernbereich einer Leitbahn hoher Priorität
-  Kernbereich einer Leitbahn mittlerer Priorität
-  Zerschneidung einer Leitbahn durch Bundesautobahn mit einer Verkehrsauslastung > 50.000 DTV/24h gem. Verkehrszählung NRW 2015

### Einzugsgebiete von Kaltluft-Leitbahnen überörtlicher Bedeutung (Ausgleichsräume)



-  Einzugsgebiet sehr hoher Priorität
-  Einzugsgebiet hoher Priorität
-  Einzugsgebiet mittlerer Priorität
-  Einzugsgebiet mit vorhandener Priorität
-  Einzugsgebiet nachrangiger Priorität
-  Einzugsgebiet flächenhafter Kaltluftabfluss ohne klar definierte Kaltluftbahn
-  Einzugsgebiet heterogener Kaltluftfluss (Flurwindssystem in Kombination mit kleinräumigen Kaltluftabflüssen)

### Bioklimatische Gunsträume überörtlicher Bedeutung (tags)

-  Gunstraum sehr hoher Priorität
-  Gunstraum hoher Priorität

## Thermische Belastungsräume

### Im überörtlichen Maßstab bedeutende Bereiche mit nächtlicher Überwärmung

-  sehr hohe Priorität/Handlungsbedarf (mehr als 30.000 Betroffene, 95 % Quantil)
-  hohe Priorität/Handlungsbedarf (mehr als 12.000 Betroffene, 90 % Quantil)
-  Priorität/Handlungsbedarf vorhanden (mehr als 8.000 Betroffene, 85 % Quantil)

### Ortslagen mit überörtlich bedeutender Überhitzung (tags)

-  Regional bedeutsamer Siedlungsbereich mit starker bzw. extremer Hitzebelastung am Tage





## Klimaanalyse

### Belastungs-, Gunst- und Ausgleichsräume

Die Legende zu der Erläuterungskarte befindet sich auf der Rückseite.

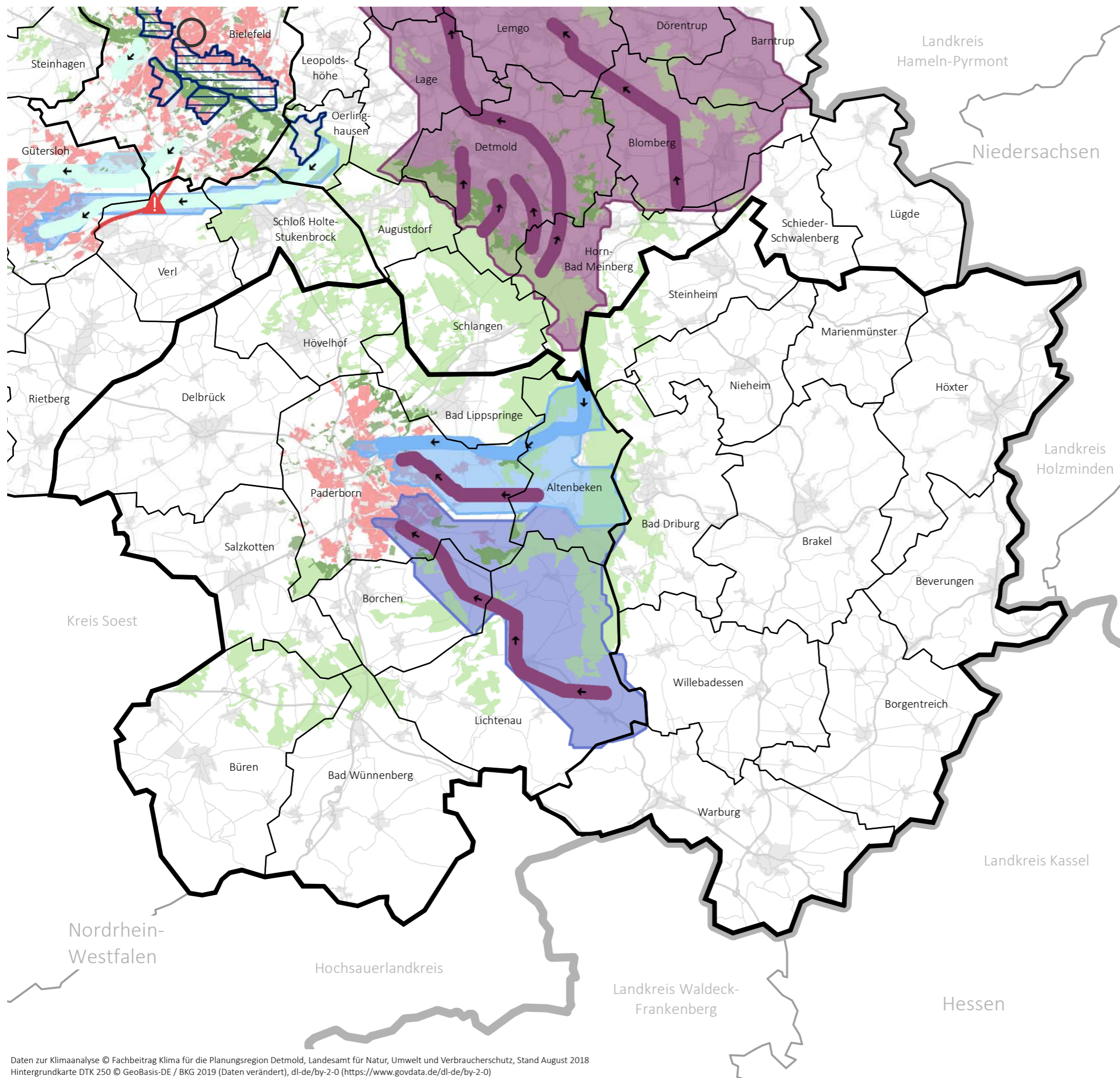





Die Erläuterungskarte zeigt Ergebnisse der Klimaanalyse OWL in Form von Planungsempfehlungen des Fachbeitrags Klima (LANUV 2018) für die Regionalplanung für den Regierungsbezirk Detmold. Im Fokus steht dabei die Frage, welchen klimaökologischen Funktionen oder Belastungen eine überörtliche Bedeutung zugeschrieben werden kann, um Hinweise auf die Möglichkeit bzw. das Erfordernis einer regionalplanerischen Steuerung zu geben. Die Abgrenzung einer überörtlichen bzw. regionalen Bedeutsamkeit von Räumen bzw. ihren klimaökologischen Funktionen und Belastungen erfolgt dabei auf Basis der landesweiten Ergebnisse der Klimaanalyse NRW und sollte maßstabsbedingt auf den konkreter werdenden Planungsebenen überprüft und gegebenenfalls modifiziert werden.









Kreis Paderborn  
Kreis Höxter

## Thermische Ausgleichsräume und -prozesse



### Kaltluft-Leitbahnen überörtlicher Bedeutung

-  Kernbereich einer Leitbahn sehr hoher Priorität
-  Kernbereich einer Leitbahn hoher Priorität
-  Kernbereich einer Leitbahn mittlerer Priorität
-  Zerschneidung einer Leitbahn durch Bundesautobahn mit einer Verkehrsauslastung > 50.000 DTV/24h gem. Verkehrszählung NRW 2015

### Einzugsgebiete von Kaltluft-Leitbahnen überörtlicher Bedeutung (Ausgleichsräume)



-  Einzugsgebiet sehr hoher Priorität
-  Einzugsgebiet hoher Priorität
-  Einzugsgebiet mittlerer Priorität
-  Einzugsgebiet mit vorhandener Priorität
-  Einzugsgebiet nachrangiger Priorität
-  Einzugsgebiet flächenhafter Kaltluftabfluss ohne klar definierte Kaltluftbahn
-  Einzugsgebiet heterogener Kaltluftfluss (Flurwindssystem in Kombination mit kleinräumigen Kaltluftabflüssen)

### Bioklimatische Gunsträume überörtlicher Bedeutung (tags)

-  Gunstraum sehr hoher Priorität
-  Gunstraum hoher Priorität

## Thermische Belastungsräume

### Im überörtlichen Maßstab bedeutende Bereiche mit nächtlicher Überwärmung

-  sehr hohe Priorität/Handlungsbedarf (mehr als 30.000 Betroffene, 95 % Quantil)
-  hohe Priorität/Handlungsbedarf (mehr als 12.000 Betroffene, 90 % Quantil)
-  Priorität/Handlungsbedarf vorhanden (mehr als 8.000 Betroffene, 85 % Quantil)

### Ortslagen mit überörtlich bedeutender Überhitzung (tags)

-  Regional bedeutsamer Siedlungsbereich mit starker bzw. extremer Hitzebelastung am Tage





**Natura 2000 - Gebiete**

- FFH-Gebiet < 5 ha
- FFH-Gebiet ≥ 5 ha
- EG-Vogelschutzgebiet
- Natura 2000-Gebietsnummer\* (FFH-Gebiet)
- Natura 2000-Gebietsnummer\* (EG-Vogelschutzgebiet)

\* Auflistung der Natura 2000-Gebiete auf der Rückseite

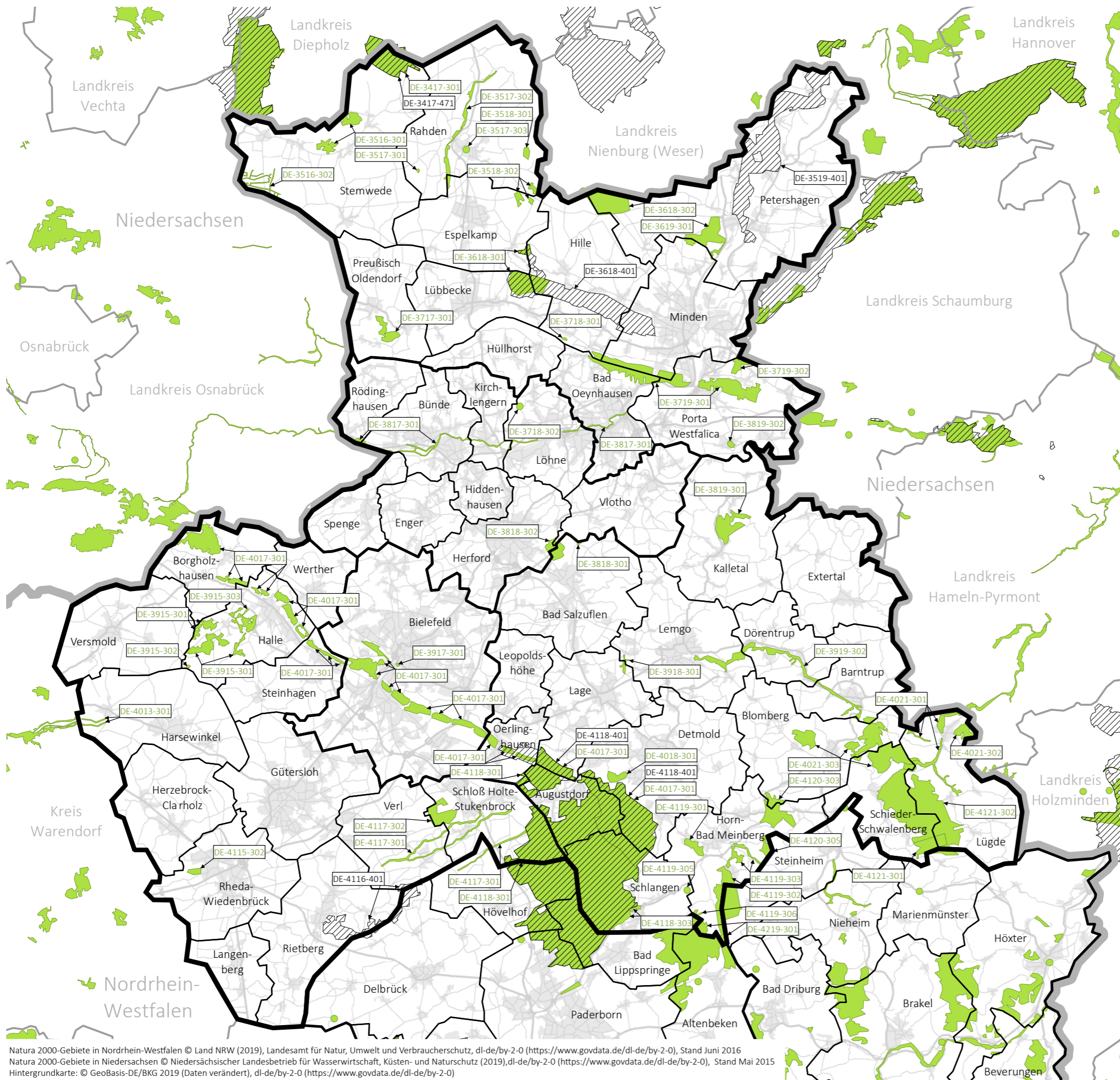

Das Schutzgebietsnetz Natura 2000 dient dem Erhalt wildlebender Pflanzen- und Tierarten und ihrer natürlichen Lebensräume. In Deutschland umfasst Natura 2000 die im Rahmen der FFH- und Vogelschutzrichtlinie gemeldeten Gebiete. Diese können sich räumlich überlagern. Im Regierungsbezirk Detmold umfasst das Natura 2000-Schutzgebietsnetz eine Fläche von ca. 81.110 ha. Die Erläuterungskarte zeigt alle FFH- und Vogelschutzgebiete im Regierungsbezirk Detmold.

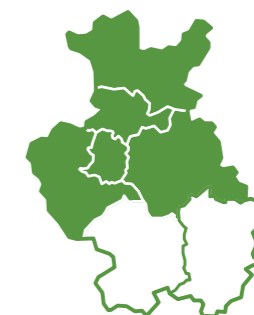

- Kreis Minden-Lübbecke
- Kreis Herford
- Kreis Lippe
- Kreis Gütersloh
- Stadt Bielefeld

Natura 2000-Gebiete in Nordrhein-Westfalen © Land NRW (2019), Landesamt für Natur, Umwelt und Verbraucherschutz, dl-de/by-2-0 (<https://www.govdata.de/dl-de/by-2-0>), Stand Juni 2016  
 Natura 2000-Gebiete in Niedersachsen © Niedersächsischer Landesbetrieb für Wasserwirtschaft, Küsten- und Naturschutz (2019), dl-de/by-2-0 (<https://www.govdata.de/dl-de/by-2-0>), Stand Mai 2015  
 Hintergrundkarte: © GeoBasis-DE/BKG 2019 (Daten verändert), dl-de/by-2-0 (<https://www.govdata.de/dl-de/by-2-0>)

# Natura 2000-Gebiete in den Kreisen Minden-Lübbecke, Herford, Lippe, Gütersloh und der Stadt Bielefeld

## FFH-Gebiete

Natura 2000 Nr.	Gebietsname	Kreis/Stadt
DE-3417-301	Oppenweher Moor	Minden-Lübbecke
DE-3516-301	Stemweder Berg	Minden-Lübbecke
DE-3516-302	Grabensystem Tiefenriede	Minden-Lübbecke
DE-3517-301	Schnakenpohl	Minden-Lübbecke
DE-3517-302	Große Aue	Minden-Lübbecke
DE-3517-303	Kirche in Rahden mit Wochenstube des Großen Mausohr	Minden-Lübbecke
DE-3518-301	Weißes Moor	Minden-Lübbecke
DE-3518-302	Osterwald	Minden-Lübbecke
DE-3618-301	Großes Torfmoor, Altes Moor	Minden-Lübbecke
DE-3618-302	Mindenerwald	Minden-Lübbecke
DE-3619-301	Heisterholz	Minden-Lübbecke
DE-3717-301	Limberg	Minden-Lübbecke
DE-3718-301	Stollen Oberlübbe, Elfter Kopf	Minden-Lübbecke
DE-3718-302	Schloss Ulenburg	Herford
DE-3719-301	Wälder bei Porta Westfalica	Minden-Lübbecke
DE-3719-302	Unternammerholz	Minden-Lübbecke
DE-3817-301	System Else/Werre	Minden-Lübbecke, Herford
DE-3818-301	Salzquellen bei der Loose	Lippe, Herford
DE-3818-302	Wald nördlich Bad Salzuflen	Herford, Lippe
DE-3819-301	Rotenberg, Bärenkopf, Habichtsberg und Wihupsberg	Lippe
DE-3819-302	Auf dem Bockshorn	Minden-Lübbecke
DE-3915-301	Ruthebach, Laibach, Loddenbach und Nordbruch	Gütersloh
DE-3915-302	Barrelpäule	Gütersloh
DE-3915-303	Tatenhauserwald bei Halle	Gütersloh
DE-3917-301	Sparrenburg	Bielefeld
DE-3918-301	Hardisser Moor	Lippe
DE-3919-302	Begatal	Lippe

## Vogelschutzgebiete

Natura 2000 Nr.	Gebietsname	Kreis/Stadt	Natura 2000 Nr.	Gebietsname	Kreis/Stadt	Natura 2000 Nr.	Gebietsname	Kreis/Stadt
DE-4013-301	Emsaue, Kreise Warendorf und Gütersloh	Gütersloh	DE-3417-471	VSG Oppenweher Moor	Minden-Lübbecke			
DE-4017-301	Östlicher Teutoburger Wald	Gütersloh, Lippe, Bielefeld	DE-3519-401	VSG Weseraue	Minden-Lübbecke			
DE-4018-301	Donoperteich-Hiddeser Bent	Lippe	DE-3618-401	VSG Bastauniederung	Minden-Lübbecke			
DE-4021-301	Emmertal	Lippe	DE-4116-401	VSG Rietberger Emsniederung mit Steinhorster Becken	Gütersloh			
DE-4021-302	Schildberg	Lippe	DE-4118-401	VSG Senne mit Teutoburger Wald	Gütersloh, Lippe			
DE-4021-303	Wälder bei Blomberg	Lippe						
DE-4115-302	Stadtholz in Rheda	Gütersloh						
DE-4117-301	Sennebäche	Gütersloh						
DE-4117-302	Holter Wald	Gütersloh						
DE-4118-301	Senne mit Stapelager Senne	Gütersloh, Lippe						
DE-4118-303	Strotheniederung	Lippe						
DE-4119-301	Externsteine	Lippe						
DE-4119-302	Eggeosthang mit Lippischer Velmerstot	Lippe						
DE-4119-303	Silberbachtal mit Ziegenberg	Lippe						
DE-4119-305	Hohlsteinhöhle	Lippe						
DE-4119-306	Bielsteinhöhle mit Lukenloch	Lippe						
DE-4120-303	Beller Holz	Lippe						
DE-4120-305	Buchenwald bei Bellenberg	Lippe						
DE-4121-301	Salkenbruch	Lippe						
DE-4121-302	Schwalenberger Wald	Lippe						
DE-4219-301	Egge	Lippe						





### Natura 2000 - Gebiete

- FFH-Gebiet < 5 ha
- FFH-Gebiet ≥ 5 ha
- EG-Vogelschutzgebiet
- Natura 2000-Gebietsnummer\* (FFH-Gebiet)
- Natura 2000-Gebietsnummer\* (EG-Vogelschutzgebiet)

\* Auflistung der Natura 2000-Gebiete auf der Rückseite

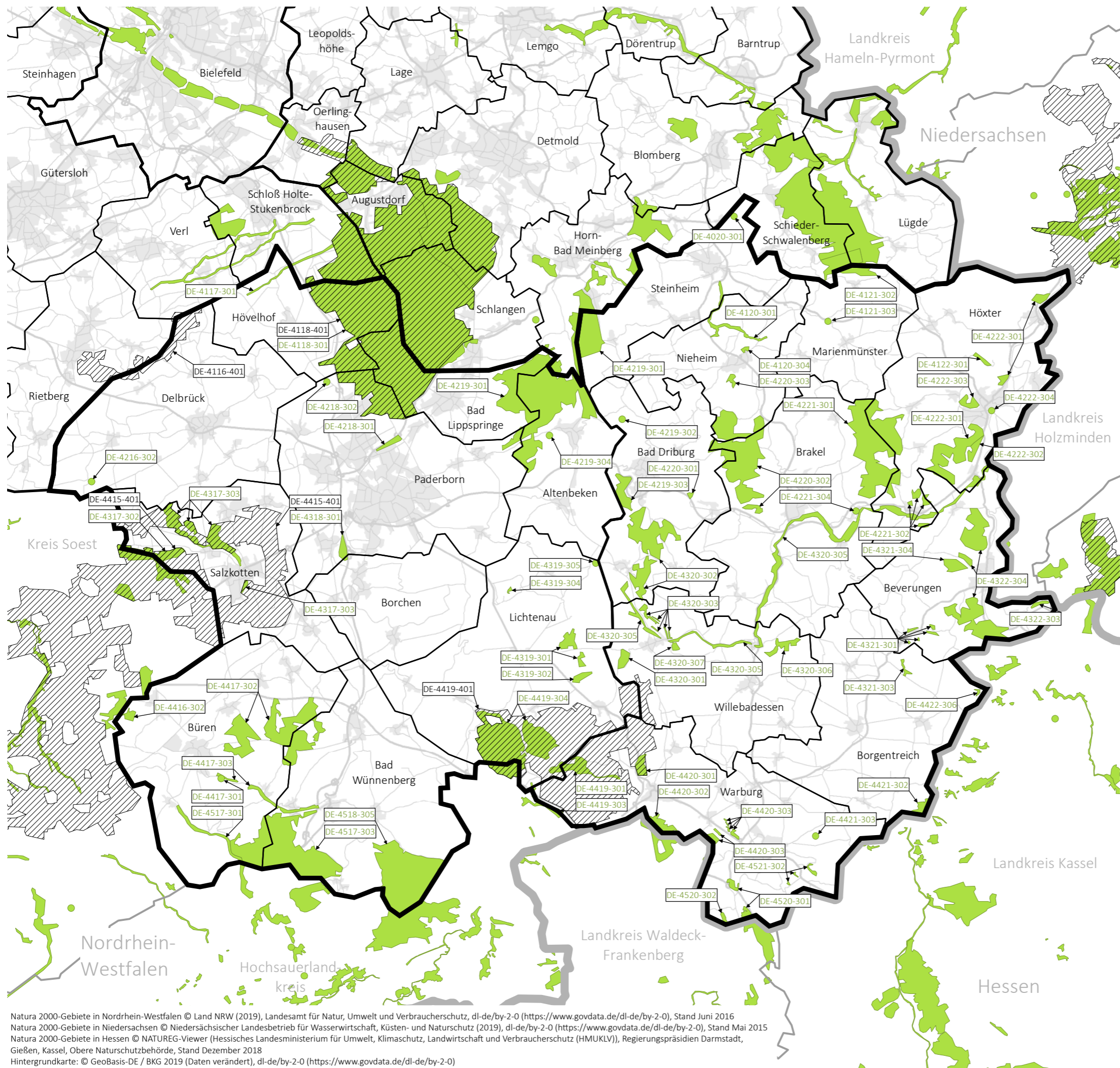

Das Schutzgebietsnetz Natura 2000 dient dem Erhalt wildlebender Pflanzen- und Tierarten und ihrer natürlichen Lebensräume. In Deutschland umfasst Natura 2000 die im Rahmen der FFH- und Vogelschutzrichtlinie gemeldeten Gebiete. Diese können sich räumlich überlagern. Im Regierungsbezirk Detmold umfasst das Natura 2000-Schutzgebietsnetz eine Fläche von ca. 81.110 ha. Die Erläuterungskarte zeigt alle FFH- und Vogelschutzgebiete im Regierungsbezirk Detmold.

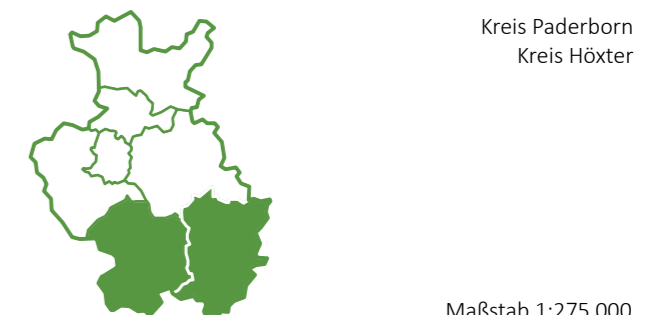

Natura 2000-Gebiete in Nordrhein-Westfalen © Land NRW (2019), Landesamt für Natur, Umwelt und Verbraucherschutz, dl-de/by-2-0 (<https://www.govdata.de/dl-de/by-2-0>), Stand Juni 2016  
Natura 2000-Gebiete in Niedersachsen © Niedersächsischer Landesbetrieb für Wasserwirtschaft, Küsten- und Naturschutz (2019), dl-de/by-2-0 (<https://www.govdata.de/dl-de/by-2-0>), Stand Mai 2015  
Natura 2000-Gebiete in Hessen © NATUREG-Viewer (Hessisches Landesministerium für Umwelt, Klimaschutz, Landwirtschaft und Verbraucherschutz (HMUKLV)), Regierungspräsidien Darmstadt, Gießen, Kassel, Obere Naturschutzbehörde, Stand Dezember 2018  
Hintergrundkarte: © GeoBasis-DE / BKG 2019 (Daten verändert), dl-de/by-2-0 (<https://www.govdata.de/dl-de/by-2-0>)

# Natura 2000-Gebiete in den Kreisen Paderborn und Höxter

## FFH-Gebiete

Natura 2000 Nr.	Gebietsname	Kreis
DE-4020-301	Teiche am Steinheimer Holz	Höxter
DE-4117-301	Sennebäche	Paderborn
DE-4118-301	Senne mit Stapelager Senne	Paderborn
DE-4120-301	Emmeroberlauf und Beberbach	Höxter
DE-4120-304	Nieheimer Tongrube	Höxter
DE-4120-305	Buchenwald bei Bellenberg	Höxter
DE-4121-302	Schwalenberger Wald	Höxter
DE-4121-303	Kloster Marienmünster	Höxter
DE-4122-301	Räuschenberg	Höxter
DE-4216-302	Scheelenteich	Paderborn
DE-4218-301	Tallewiesen	Paderborn
DE-4218-302	Langenbergteich	Paderborn
DE-4219-301	Egge	Paderborn, Höxter
DE-4219-302	Kiebitzteich	Höxter
DE-4219-303	Wälder zwischen Iburg und Aschenhütte	Höxter
DE-4219-304	Stollen am großen Viadukt westlich Altenbeken	Paderborn
DE-4220-301	Satzer Moor	Höxter
DE-4220-302	Hinnenburger Forst mit Emders Bachtal	Höxter
DE-4220-303	Wenkenberg	Höxter
DE-4221-301	Stadtwald Brakel	Höxter
DE-4221-302	Kalkmagerrasen bei Ottbergen	Höxter
DE-4221-304	Franzmann-Haus in Brakel-Hembsen	Höxter
DE-4222-301	Buchenwälder der Weserhänge	Höxter
DE-4222-302	Grundlose-Taubenborn	Höxter
DE-4222-303	Bielenberg mit Stollen	Höxter
DE-4222-304	Rathaus Höxter	Höxter
DE-4317-302	Rabbruch und Osternheuland	Paderborn
DE-4317-303	Heder mit Thüler Moorkomplex	Paderborn

Natura 2000 Nr.	Gebietsname	Kreis
DE-4318-301	Ziegenberg	Paderborn
DE-4319-301	Eselsbett und Schwarzes Bruch	Paderborn
DE-4319-302	Sauerbachtal Bülheim	Paderborn
DE-4319-304	Kalkfelsen bei Grundsteinheim	Paderborn
DE-4319-305	Stollen Bahnlinie Kassel-Altenbeken	Paderborn
DE-4320-301	Hirschstein	Höxter
DE-4320-302	Gradberg	Höxter
DE-4320-303	Kalkmagerrasen bei Willebadessen	Höxter
DE-4320-305	Nethe	Höxter
DE-4320-306	Talbach östlich Niesen	Höxter
DE-4320-307	Quellgebiet Bockskopf	Höxter
DE-4321-301	Kalkmagerrasen bei Dalhausen	Höxter
DE-4321-303	Lebersiek südlich Dalhausen	Höxter
DE-4321-304	Wandelsberg	Höxter
DE-4322-303	Hannoversche Klippen	Höxter
DE-4322-304	Wälder um Beverungen	Höxter
DE-4416-302	Eringfelder Wald und Prävenholz	Paderborn
DE-4417-301	Tuffstein bei Büren	Paderborn
DE-4417-302	Wälder bei Büren	Paderborn
DE-4417-303	Afte	Paderborn
DE-4419-301	Schwarzbachtal	Paderborn, Höxter
DE-4419-303	Bleikuhlen und Wäschebachtal	Paderborn, Höxter
DE-4419-304	Marschallshagen und Nonnenholz	Paderborn
DE-4420-301	Hellberg-Scheffelberg	Höxter
DE-4420-302	Asseler Wald	Höxter
DE-4420-303	Kalkmagerrasen bei Ossendorf	Höxter
DE-4421-302	Schwiemelkopf	Höxter
DE-4421-303	Desenberg	Höxter
DE-4422-306	Samensberg	Höxter

Natura 2000 Nr.	Gebietsname	Kreis
DE-4517-301	Wälder und Quellen des Almetals	Paderborn
DE-4517-303	Leiberger Wald	Paderborn
DE-4518-305	Bredelar, Stadtwald Marsberg und Fürsterberger Wald	Paderborn
DE-4520-301	Weldaer Berg und Mittelberg	Höxter
DE-4520-302	Iberg bei Welda	Höxter
DE-4521-302	Kalkmagerrasen bei Calenberg und Herlinghausen	Höxter

## Vogelschutzgebiete

Natura 2000 Nr.	Gebietsname	Kreis
DE-4116-401	VSG Rietberger Emsniederung mit Steinhorster Becken	Paderborn
DE-4118-401	VSG Senne mit Teutoburger Wald	Paderborn
DE-4415-401	VSG Hellwegbörde	Paderborn
DE-4419-401	VSG Egge	Paderborn, Höxter





### Hochwassergefährdete Bereiche

- Fließgewässer
- Oberflächengewässer
- Überschwemmungsbereich bei Extremhochwasser



Extremhochwasser sind Hochwasserereignisse mit einer seltenen Eintrittswahrscheinlichkeit, die im Mittel seltener als alle 250 - 5000 Jahre auftreten. Die Erläuterungskarte zeigt die Gebiete, die bei einem Extremhochwasser nach HQextrem überschwemmt werden sowie die Fließ- und stehenden Gewässer ab einer Größe von 2 ha.

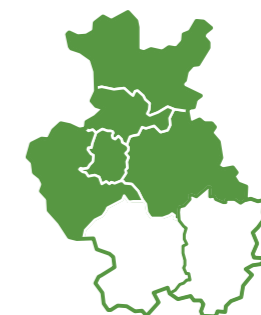

- Kreis Minden-Lübbecke
- Kreis Herford
- Kreis Lippe
- Kreis Gütersloh
- Stadt Bielefeld





### Hochwassergefährdete Bereiche

- Fließgewässer
- Oberflächengewässer
- Überschwemmungsbereich bei Extremhochwasser

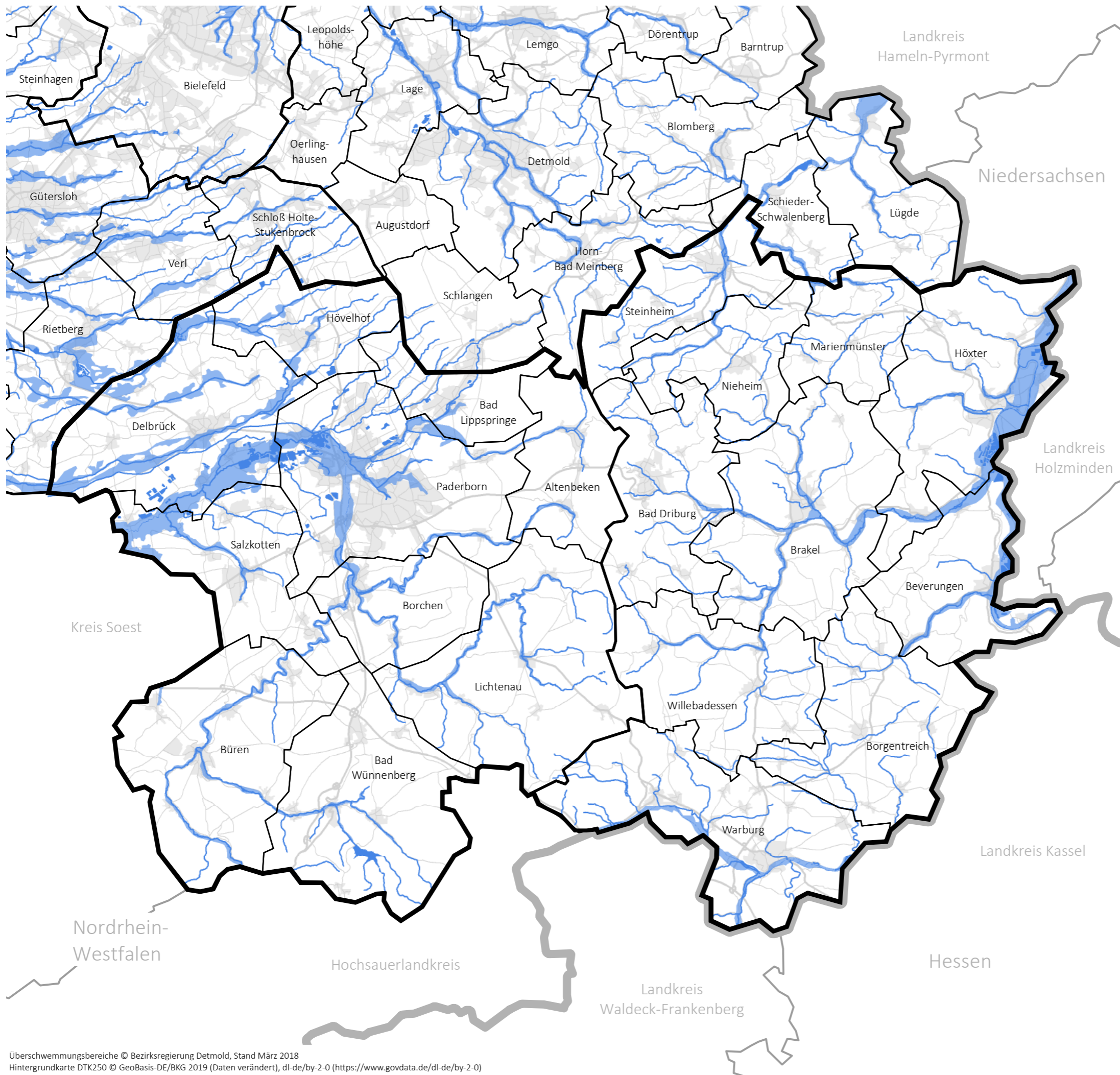

Extremhochwasser sind Hochwasserereignisse mit einer seltenen Eintrittswahrscheinlichkeit, die im Mittel seltener als alle 250 - 5000 Jahre auftreten. Die Erläuterungskarte zeigt die Gebiete, die bei einem Extremhochwasser nach HQextrem überschwemmt werden sowie die Fließ- und stehenden Gewässer ab einer Größe von 2 ha.



Kreis Paderborn  
Kreis Höxter





## Heilquellenschutzgebiete, Kur- und Erholungsorte und Naturparke

- Heilquellenschutzgebiet < 5 ha
- Heilquellenschutzgebiet ≥ 5 ha
- Kur- und Erholungsort
- Bezeichnung des Kur- und Erholungsortes
- Naturpark

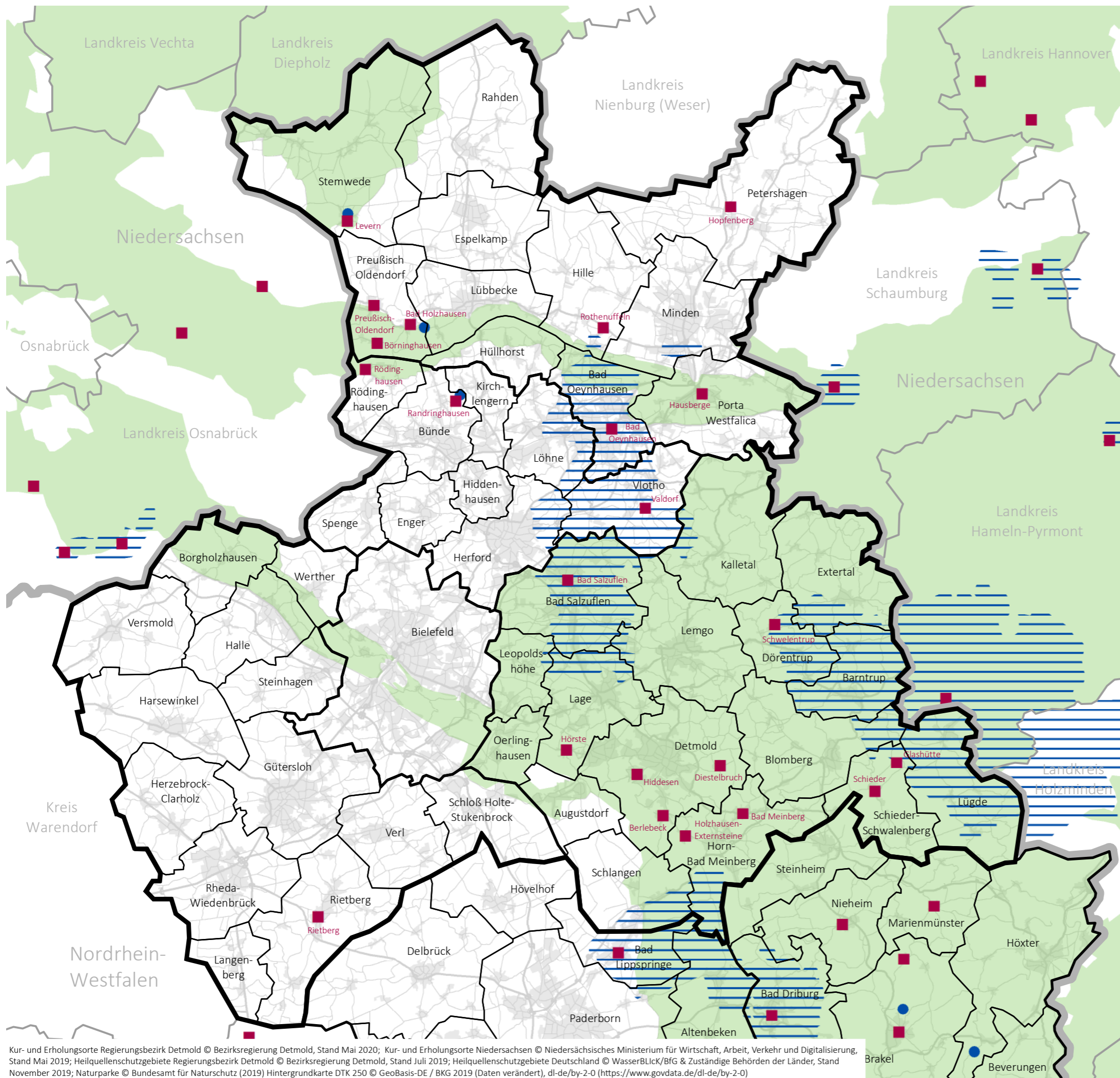

OWL ist durch eine Vielzahl an Kur- und Erholungsorten geprägt. Durch Festsetzungen von Heilquellenschutzgebieten werden staatlich anerkannte Heilquellen vor Beeinträchtigungen geschützt. Zum Schutz vor Beeinträchtigungen durch Stoffeinträge werden qualitative Schutzzonen ausgewiesen. Üblicherweise erfolgt eine Untergliederung in die Zonen I-III, wie bei Trinkwasserschutzgebieten. In der Erläuterungskarte sind diese zusammengefasst dargestellt. Der Regierungsbezirk Detmold hat Anteil an drei Naturparken. „TERRA.vita“, „Naturpark Teutoburger Wald/Eggegebirge“, und der Naturpark „Weserbergland“.

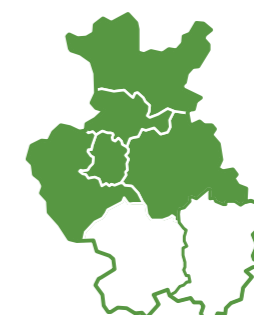

Kreis Minden-Lübbecke  
Kreis Herford  
Kreis Lippe  
Kreis Gütersloh  
Stadt Bielefeld

Kur- und Erholungsorte Regierungsbezirk Detmold © Bezirksregierung Detmold, Stand Mai 2020; Kur- und Erholungsorte Niedersachsen © Niedersächsisches Ministerium für Wirtschaft, Arbeit, Verkehr und Digitalisierung, Stand Mai 2019; Heilquellenschutzgebiete Regierungsbezirk Detmold © Bezirksregierung Detmold, Stand Juli 2019; Heilquellenschutzgebiete Deutschland © WasserBLICK/BFG & Zuständige Behörden der Länder, Stand November 2019; Naturparke © Bundesamt für Naturschutz (2019) Hintergrundkarte DTK 250 © GeoBasis-DE / BKG 2019 (Daten verändertert), dl-de/by-2-0 (<https://www.govdata.de/dl-de/by-2-0>)

# Kur- und Erholungsorte in den Kreisen Minden-Lübbecke, Herford, Lippe, Gütersloh und der Stadt Bielefeld

## Heilbäder

Heilbad	Kreis
Horn Bad-Meinberg/Bad Meinberg	Lippe
Bad Salzuflen	Lippe
Bad Oeynhausen	Minden-Lübbecke
Preußisch Oldendorf/Bad Holzhausen	Minden-Lübbecke

## Kneipp-Kurorte

Kneipp-Kurort	Kreis
Bad Salzuflen	Lippe
Schieder-Schwalenberg/Schieder	Lippe
Schieder-Schwalenberg/Glashütte	Lippe

## Luftkurorte

Luftkurort	Kreis
Rödinghausen	Herford
Vlotho/Valdorf	Herford
Horn-Bad Meinberg/Holzhausen-Externsteine	Lippe
Detmold/Hiddesen	Lippe
Lage/Hörste	Lippe
Hille/Rothenuffeln	Minden-Lübbecke
Petershagen/Hopfenberg	Minden-Lübbecke
Preußisch Oldendorf	Minden-Lübbecke
Preußisch Oldendorf/Börninghausen	Minden-Lübbecke
Porta Westfalica/Hausberge	Minden-Lübbecke

## Erholungsorte

Erholungsort	Kreis
Bünde/Randringhausen	Herford
Detmold/Berlebeck	Lippe
Detmold/Diestelbruch	Lippe
Dörentrup/Schwelentrup	Lippe
Stemwede/Levern	Minden-Lübbecke





## Heilquellenschutzgebiete, Kur- und Erholungsorte und Naturparke

- Heilquellenschutzgebiet < 5 ha
- ▬ Heilquellenschutzgebiet ≥ 5 ha
- Kur- und Erholungsort
- Levern Bezeichnung des Kur- und Erholungsortes
- Naturpark

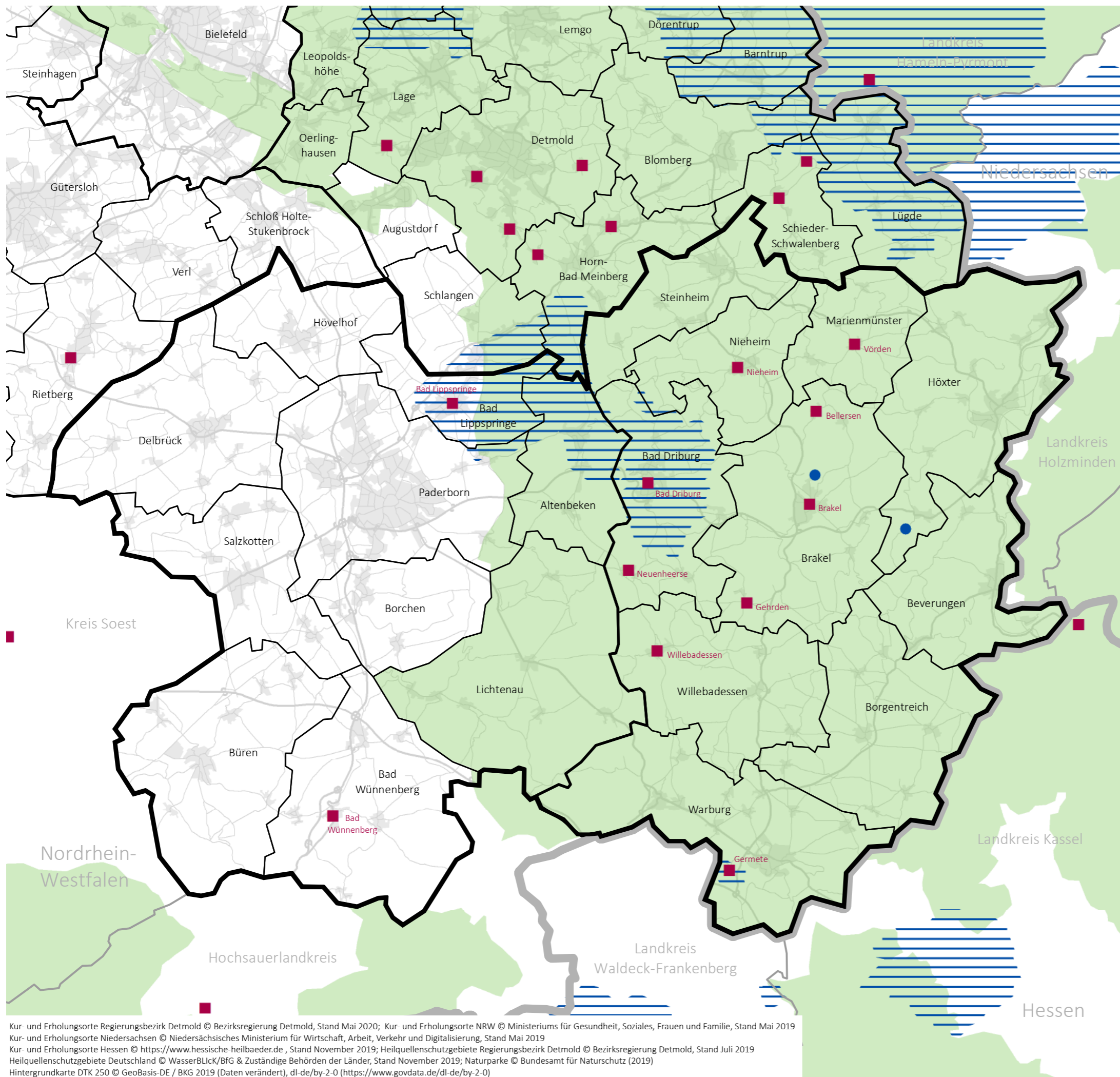

OWL ist durch eine Vielzahl an Kur- und Erholungsorten geprägt. Durch Festsetzungen von Heilquellenschutzgebieten werden staatlich anerkannte Heilquellen vor Beeinträchtigungen geschützt. Zum Schutz vor Beeinträchtigungen durch Stoffeinträge werden qualitative Schutzzonen ausgewiesen. Üblicherweise erfolgt eine Untergliederung in die Zonen I-III, wie bei Trinkwasserschutzgebieten. In der Erläuterungskarte sind diese zusammengefasst dargestellt. Der Regierungsbezirk Detmold hat Anteil an drei Naturparken. „TERRA.vita“, „Naturpark Teutoburger Wald/Eggegebirge“, und der Naturpark „Weserbergland“.



Kreis Paderborn  
Kreis Höxter

Kur- und Erholungsorte Regierungsbezirk Detmold © Bezirksregierung Detmold, Stand Mai 2020; Kur- und Erholungsorte NRW © Ministeriums für Gesundheit, Soziales, Frauen und Familie, Stand Mai 2019  
Kur- und Erholungsorte Niedersachsen © Niedersächsisches Ministerium für Wirtschaft, Arbeit, Verkehr und Digitalisierung, Stand Mai 2019  
Kur- und Erholungsorte Hessen © <https://www.hessische-heilbaeder.de>, Stand November 2019; Heilquellenschutzgebiete Regierungsbezirk Detmold © Bezirksregierung Detmold, Stand Juli 2019  
Heilquellenschutzgebiete Deutschland © WasserBLICK/BfG & Zuständige Behörden der Länder, Stand November 2019; Naturparke © Bundesamt für Naturschutz (2019)  
Hintergrundkarte DTK 250 © GeoBasis-DE / BKG 2019 (Daten verändert), dl-de/by-2-0 (<https://www.govdata.de/dl-de/by-2-0>)

# Kur- und Erholungsorte in den Kreisen Paderborn und Höxter

## Heilbäder

Heilbad	Kreis
Bad Driburg	Höxter
Bad Lippspringe	Paderborn

## Kneipp-Heilbäder

Kneipp-Heilbad	Kreis
Bad Wünnenberg	Paderborn

## Heilklimatische Kurorte

Heilklimatischer Kurort	Kreis
Nieheim	Höxter
Bad Lippspringe	Paderborn

## Luftkurorte

Luftkurort	Kreis
Brakel	Höxter
Vörden/Marienmünster	Höxter
Warburg/Germete	Höxter
Willebadessen	Höxter



## Erholungsorte

Erholungsort	Kreis
Rietberg	Gütersloh
Bad Driburg/Neuenheerse	Höxter
Brakel/Gehrden	Höxter
Brakel/Bellersen	Höxter





### Schutzwürdige Böden

-  Boden mit hoher Funktionserfüllung
-  Boden mit sehr hoher Funktionserfüllung

Die natürlichen Funktionen des Bodens sowie die Archivfunktion und die Nutzungsfunktion werden im (Bundesbodenschutzgesetz (BBodSchG) definiert. Die gesetzlich verankerten natürlichen Bodenfunktionen nach § 2 Abs. 2 Nr. 1 a,b,c BBodSchG können in Bodenteilfunktionen weiter differenziert werden. Diese Bodenteilfunktionen werden durch bestimmte bodenphysikalische und bodenchemische Kennwerte (wie z.B. Luftkapazität, nutzbare Feldkapazität) sowie die Wasserverhältnisse (Grundwasserstand, Staunässe) charakterisiert und können mit Hilfe dieser Kriterien sowie durch Bodentypen bewertet werden. Böden mit hoher und sehr hoher Funktionserfüllung sind schutzwürdige Böden.



- Kreis Minden-Lübbecke
- Kreis Herford
- Kreis Lippe
- Kreis Gütersloh
- Stadt Bielefeld

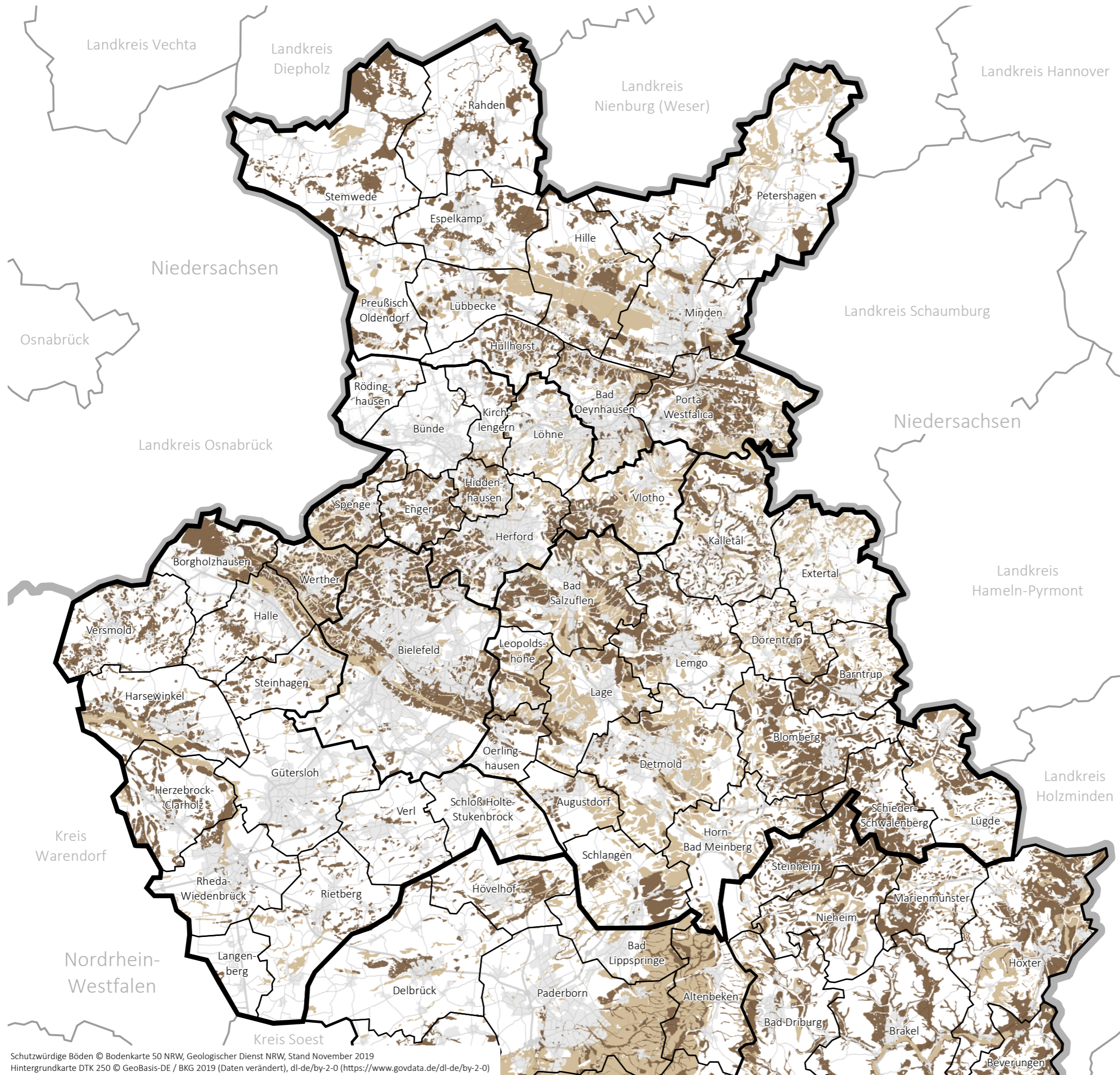



Schutzwürdige Böden © Bodenkarte 50 NRW, Geologischer Dienst NRW, Stand November 2019  
Hintergrundkarte DTK 250 © GeoBasis-DE / BKG 2019 (Daten verändert), dl-de/by-2-0 (<https://www.govdata.de/dl-de/by-2-0>)





### Schutzwürdige Böden

-  Boden mit hoher Funktionserfüllung
-  Boden mit sehr hoher Funktionserfüllung

Die natürlichen Funktionen des Bodens sowie die Archivfunktion und die Nutzungsfunktion werden im (Bundesbodenschutzgesetz (BBodSchG) definiert. Die gesetzlich verankerten natürlichen Bodenfunktionen nach § 2 Abs. 2 Nr. 1 a,b,c BBodSchG können in Bodenteilfunktionen weiter differenziert werden. Diese Bodenteilfunktionen werden durch bestimmte bodenphysikalische und bodenchemische Kennwerte (wie z.B. Luftkapazität, nutzbare Feldkapazität) sowie die Wasserverhältnisse (Grundwasserstand, Staunässe) charakterisiert und können mit Hilfe dieser Kriterien sowie durch Bodentypen bewertet werden. Böden mit hoher und sehr hoher Funktionserfüllung sind schutzwürdige Böden.





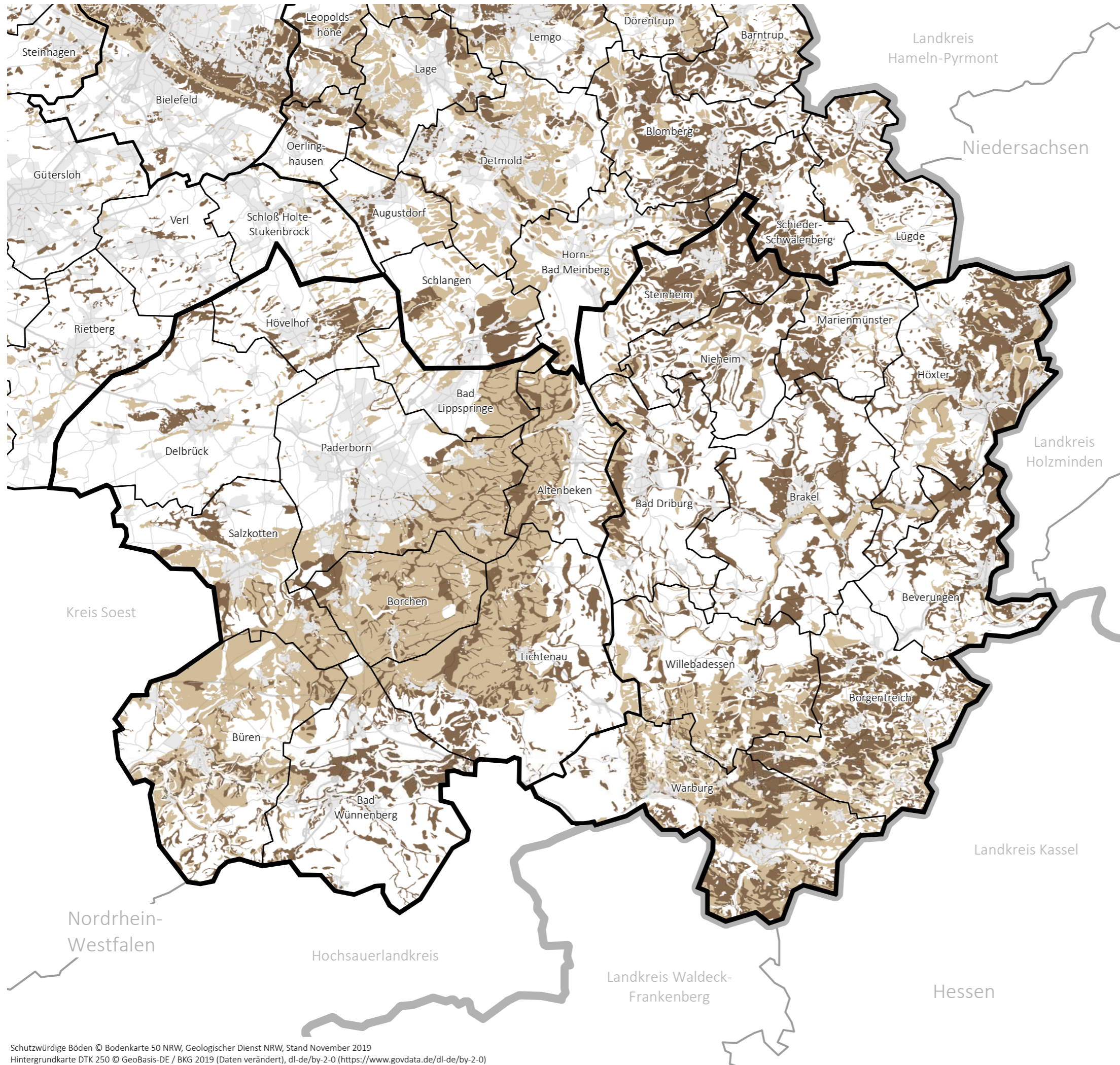

Kreis Paderborn  
Kreis Höxter







## Reservegebiete für den Abbau oberflächennaher nichtenergetischer Rohstoffe

-  Kies/Kiessand
-  Sand
-  Ton, Ton/Schluff
-  Bereich zur Sicherung und Abbau oberflächennaher Bodenschätze (BSAB)



Zur langfristigen Sicherung der Rohstoffvorkommen für den Planungszeitraum nach der Laufzeit des diesigen Regionalplanes dienen die hier dargestellten Reservegebiete für die Rohstoffgruppen Kies/Kiessand, Sand und Ton, Ton/Schluff. Die Erläuterungskarte zeigt weiterhin die BSAB Flächen, innerhalb der sich die Gewinnung der oberflächennahen nicht energetischen Bodenschätze vollziehen soll. Diese umfassen die Festgesteinsrohstoffe Kalkstein, Sandstein und Tonstein sowie die Lockgesteinsrohstoffe Kies/Kiessand, Sand und Ton/Schluff.

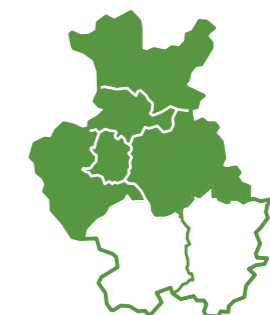

Kreis Minden-Lübbecke  
Kreis Herford  
Kreis Lippe  
Kreis Gütersloh  
Stadt Bielefeld



### Reservegebiete für den Abbau oberflächennaher nichtenergetischer Rohstoffe

- Kies/Kiessand
- Sand
- Ton, Ton/Schluff
- Bereich zur Sicherung und Abbau oberflächennaher Bodenschätze (BSAB)



Zur langfristigen Sicherung der Rohstoffvorkommen für den Planungszeitraum nach der Laufzeit des diesigen Regionalplanes dienen die hier dargestellten Reservegebiete für die Rohstoffgruppen Kies/Kiessand, Sand und Ton, Ton/Schluff. Die Erläuterungskarte zeigt weiterhin die BSAB Flächen, innerhalb der sich die Gewinnung der oberflächennahen nicht energetischen Bodenschätze vollziehen soll. Diese umfassen die Festgesteinsrohstoffe Kalkstein, Sandstein und Tonstein sowie die Lockergesteinsrohstoffe Kies/Kiessand, Sand und Ton/Schluff.



Kreis Paderborn  
Kreis Höxter





## Schienerverkehr, ÖPNV, Radverkehr

### Schienerverkehr

- mehrgleisige Strecke
- eingleisige Strecke
- nicht bundeseigene Eisenbahnstrecke
- Deutsche Bahn
- Mindener Kreisbahn
- Verkehrsgesellschaft Landkreis Osnabrück
- Teutoburger Wald Eisenbahn
- Verkehrsbetriebe Extertal
- Rhein-Sieg-Eisenbahn
- Schiene/Busverknüpfung
- Schiene/Busverknüpfung (z. Z. ohne Busbedienung)
- Schiene/Busverknüpfung (z. Z. ohne Schienenbedienung)
- Schiene/Busverknüpfung an nicht bundeseigener Eisenbahnstrecke (z. Z. ohne Schienenbedienung)
- Zentralomnisbusbahnhof

### Überregional bedeutsame Busverbindungen

- Oberzentrum
- Mittelzentrum
- Zentren verbindende Buslinie

### Radschnellweg

- Radschnellweg OWL (Planung)
- ASB – Allgemeiner Siedlungsbereich



Kreis Minden-Lübbecke  
Kreis Herford  
Kreis Lippe  
Kreis Gütersloh  
Stadt Bielefeld

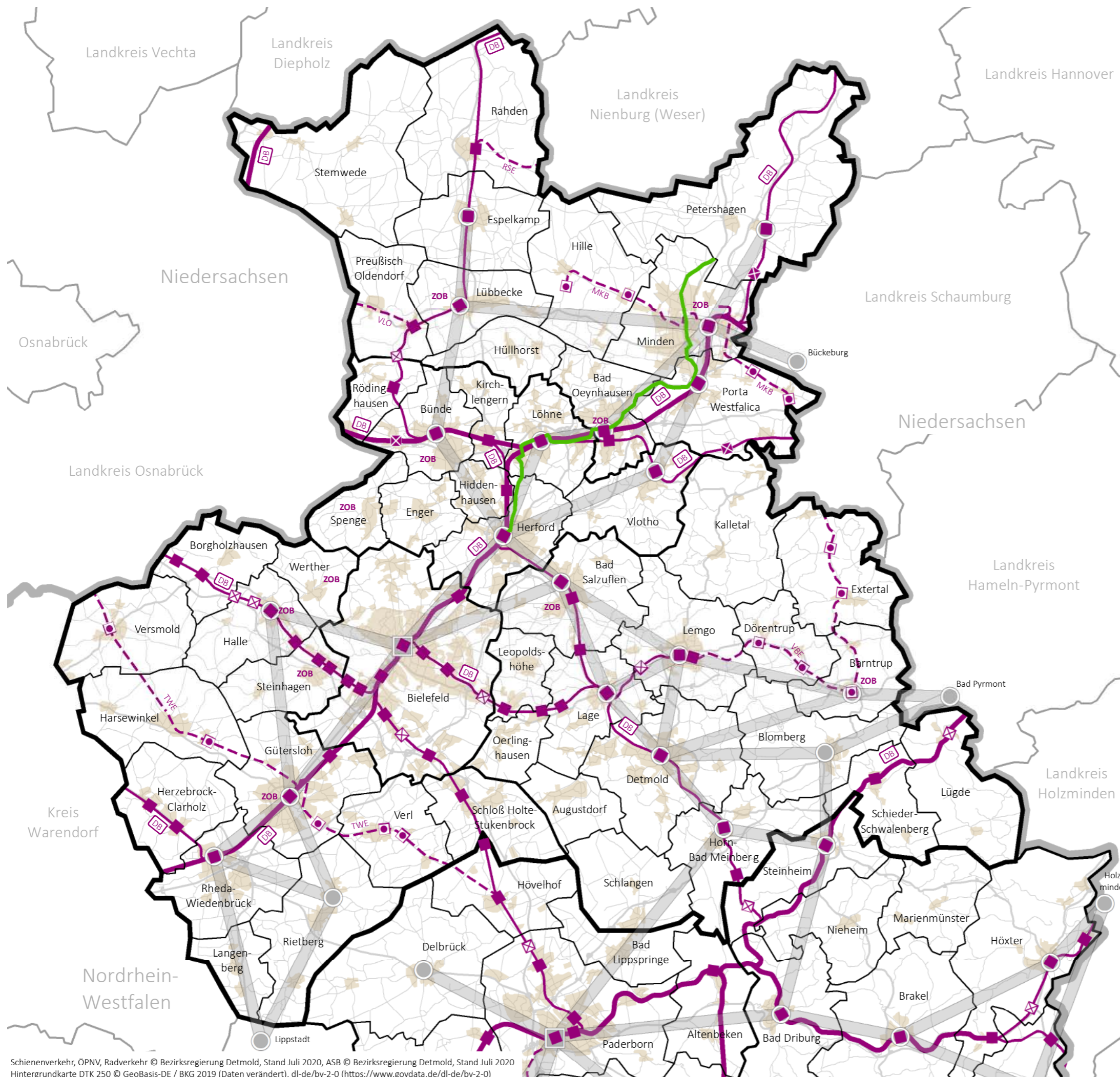

Schienerverkehr, ÖPNV, Radverkehr © Bezirksregierung Detmold, Stand Juli 2020, ASB © Bezirksregierung Detmold, Stand Juli 2020  
Hintergrundkarte DTK 250 © GeoBasis-DE / BKG 2019 (Daten verändert), dl-de/by-2-0 (<https://www.govdata.de/dl-de/by-2-0>)





### Schienerverkehr, ÖPNV, Radverkehr

- Schienerverkehr**
- mehrgleisige Strecke
  - eingleisige Strecke
  - nicht bundeseigene Eisenbahnstrecke
  - Deutsche Bahn
  - Mindener Kreisbahn
  - Verkehrsgesellschaft Landkreis Osnabrück
  - Teutoburger Wald Eisenbahn
  - Verkehrsbetriebe Extertal
  - Rhein-Sieg-Eisenbahn
  - Schiene/Busverknüpfung
  - Schiene/Busverknüpfung (z. Z. ohne Busbedienung)
  - Schiene/Busverknüpfung (z. Z. ohne Schienenbedienung)
  - Schiene/Busverknüpfung an nicht bundeseigener Eisenbahnstrecke (z. Z. ohne Schienenbedienung)
  - Zentralomnisbusbahnhof

- Überregional bedeutsame Busverbindungen**
- Oberzentrum
  - Mittelzentrum
  - Zentren verbindende Buslinie

- Radschnellweg**
- Radschnellweg OWL (Planung)
  - ASB – Allgemeiner Siedlungsbereich

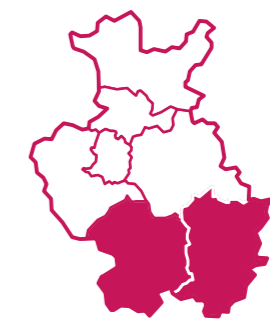

Kreis Paderborn  
Kreis Höxter

Maßstab 1:275 000

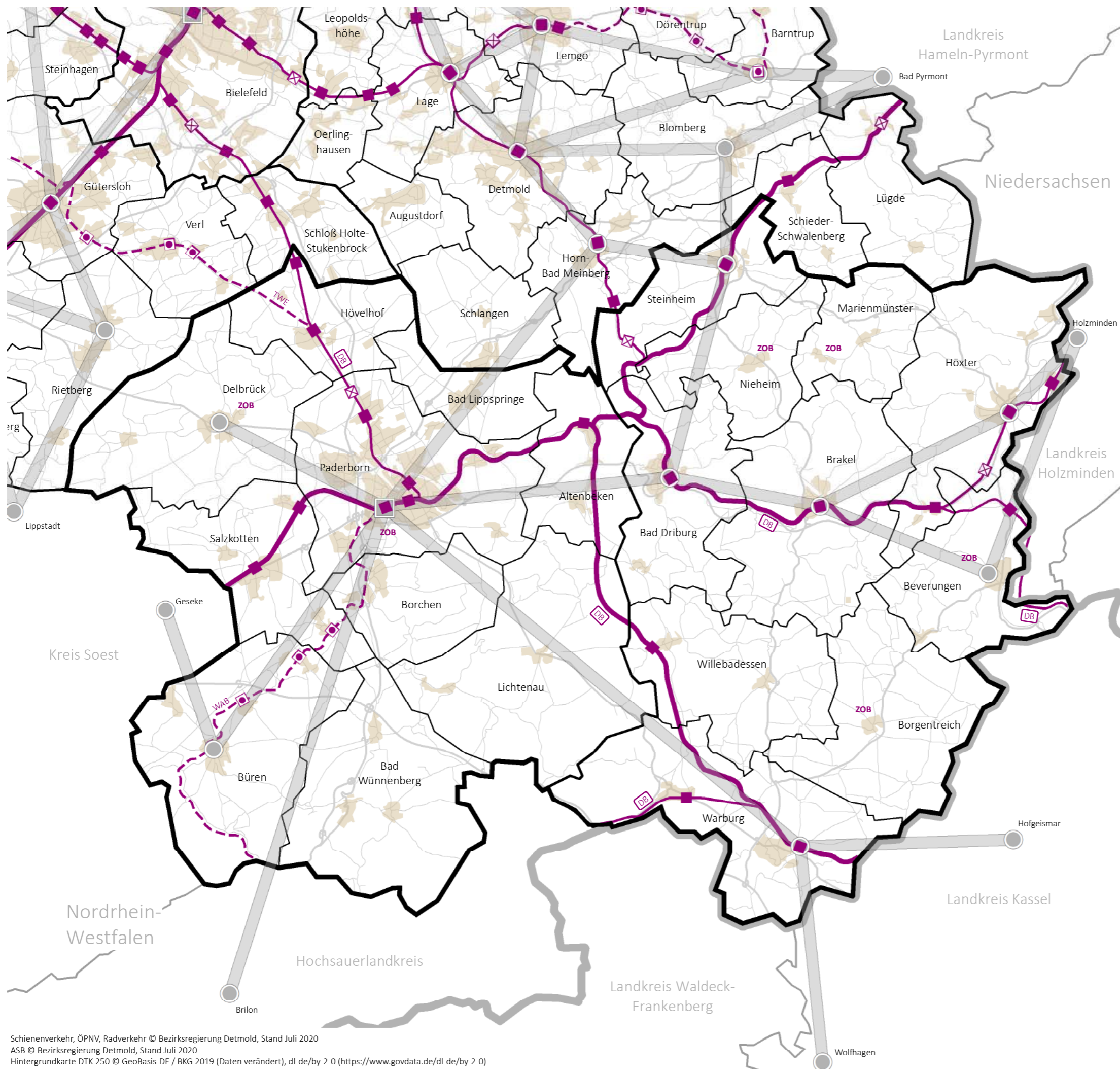

Schienerverkehr, ÖPNV, Radverkehr © Bezirksregierung Detmold, Stand Juli 2020  
ASB © Bezirksregierung Detmold, Stand Juli 2020  
Hintergrundkarte DTK 250 © GeoBasis-DE / BKG 2019 (Daten verändert), dl-de/by-2-0 (<https://www.govdata.de/dl-de/by-2-0>)





### Güterverkehr (Bestand)

- von der DB-Cargo bedienter Bahnhof im Güterverkehr
- Standort des kombinierten Güterverkehrs
- nicht bundeseigene Eisenbahnstrecke mit öffentlicher Güterverkehrsanlage
- Hauptachse Straße
- Wasserstraße
- GIB – Bereich für gewerbliche und industrielle Nutzung

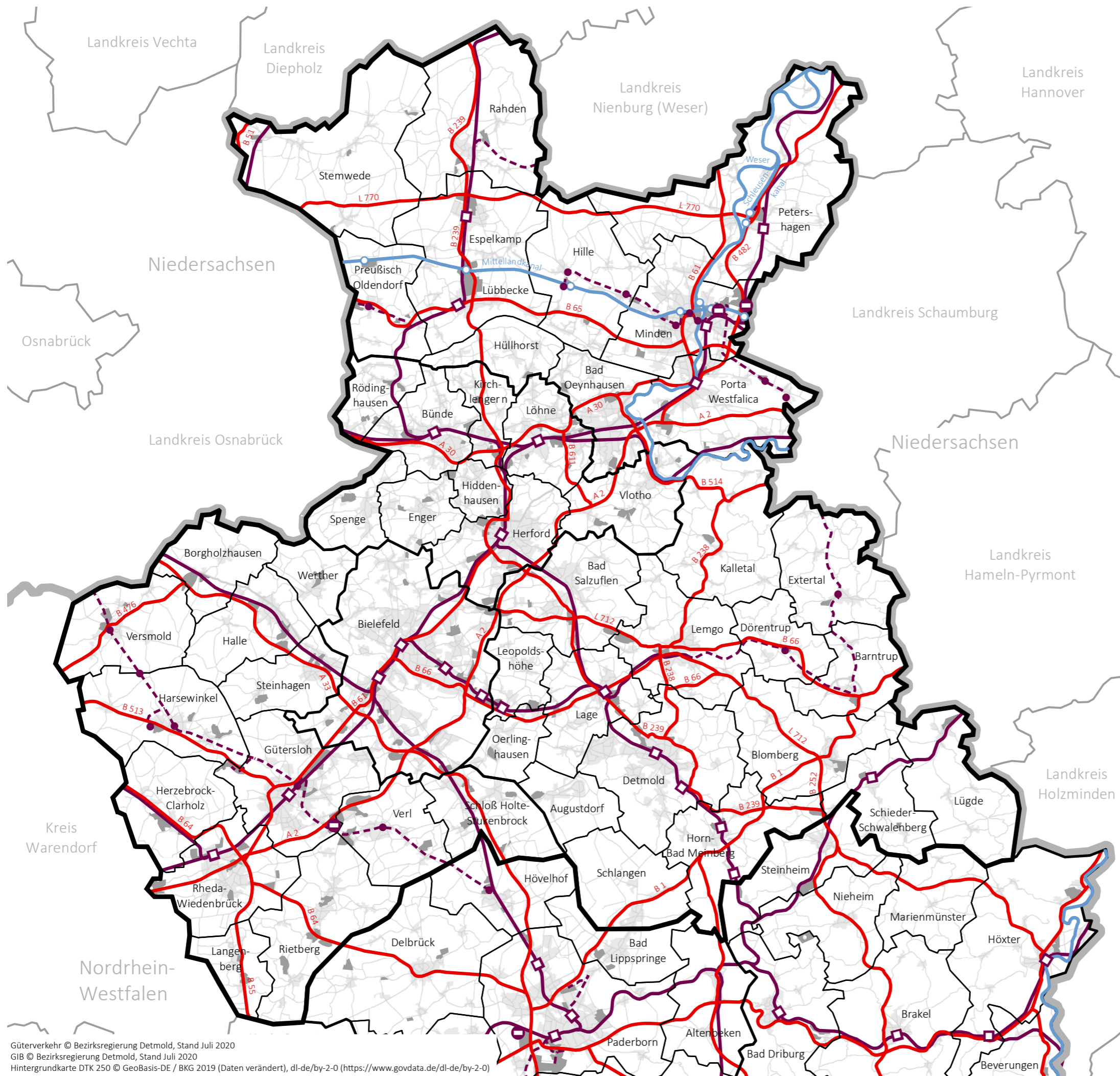

ENTWURF 2020

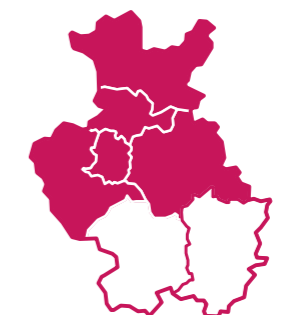

Kreis Minden-Lübbecke  
Kreis Herford  
Kreis Lippe  
Kreis Gütersloh  
Stadt Bielefeld

Güterverkehr © Bezirksregierung Detmold, Stand Juli 2020  
GIB © Bezirksregierung Detmold, Stand Juli 2020  
Hintergrundkarte DTK 250 © GeoBasis-DE / BKG 2019 (Daten verändert), dl-de/by-2-0 (<https://www.govdata.de/dl-de/by-2-0>)





### Güterverkehr (Bestand)

- von der DB-Cargo bedienter Bahnhof im Güterverkehr
- Standort des kombinierten Güterverkehrs
- nicht bundeseigene Eisenbahnstrecke mit öffentlicher Güterverkehrsanlage
- Hauptachse Straße
- Wasserstraße
- GIB – Bereich für gewerbliche und industrielle Nutzung

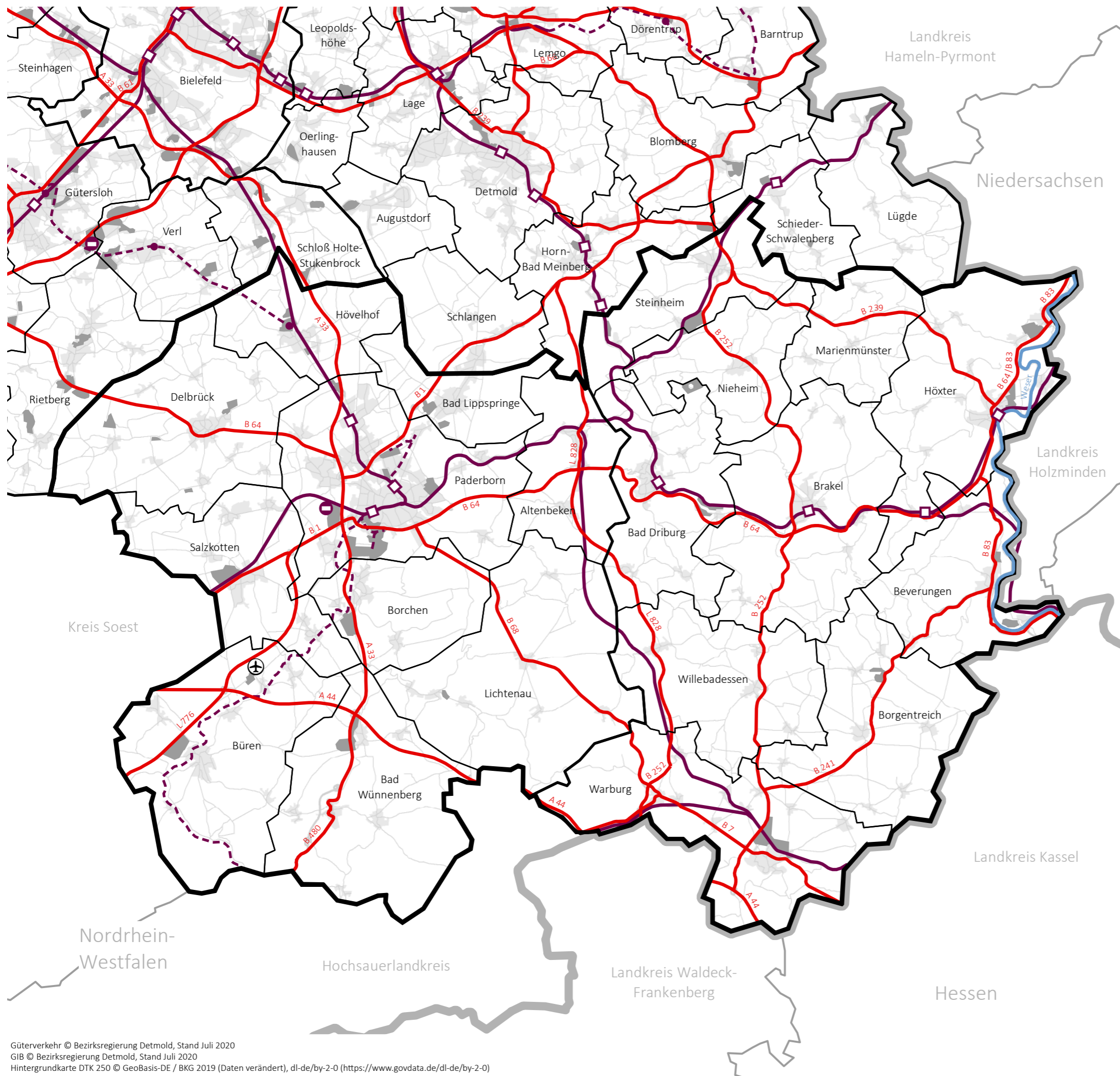

ENTWURF 2020



Kreis Paderborn  
Kreis Höxter





Erläuterungskarte **13**

### Stadtbahn Bielefeld

- Linie 1 mit Haltepunkten
- Linie 2 mit Haltepunkten
- Linie 3 mit Haltepunkten
- Linie 4 mit Haltepunkten
- Planungen ohne räumliche Festlegungen (inkl. Varianten)
- ASB – Allgemeiner Siedlungsbereich
- GIB – Bereich für gewerbliche und industrielle Nutzung

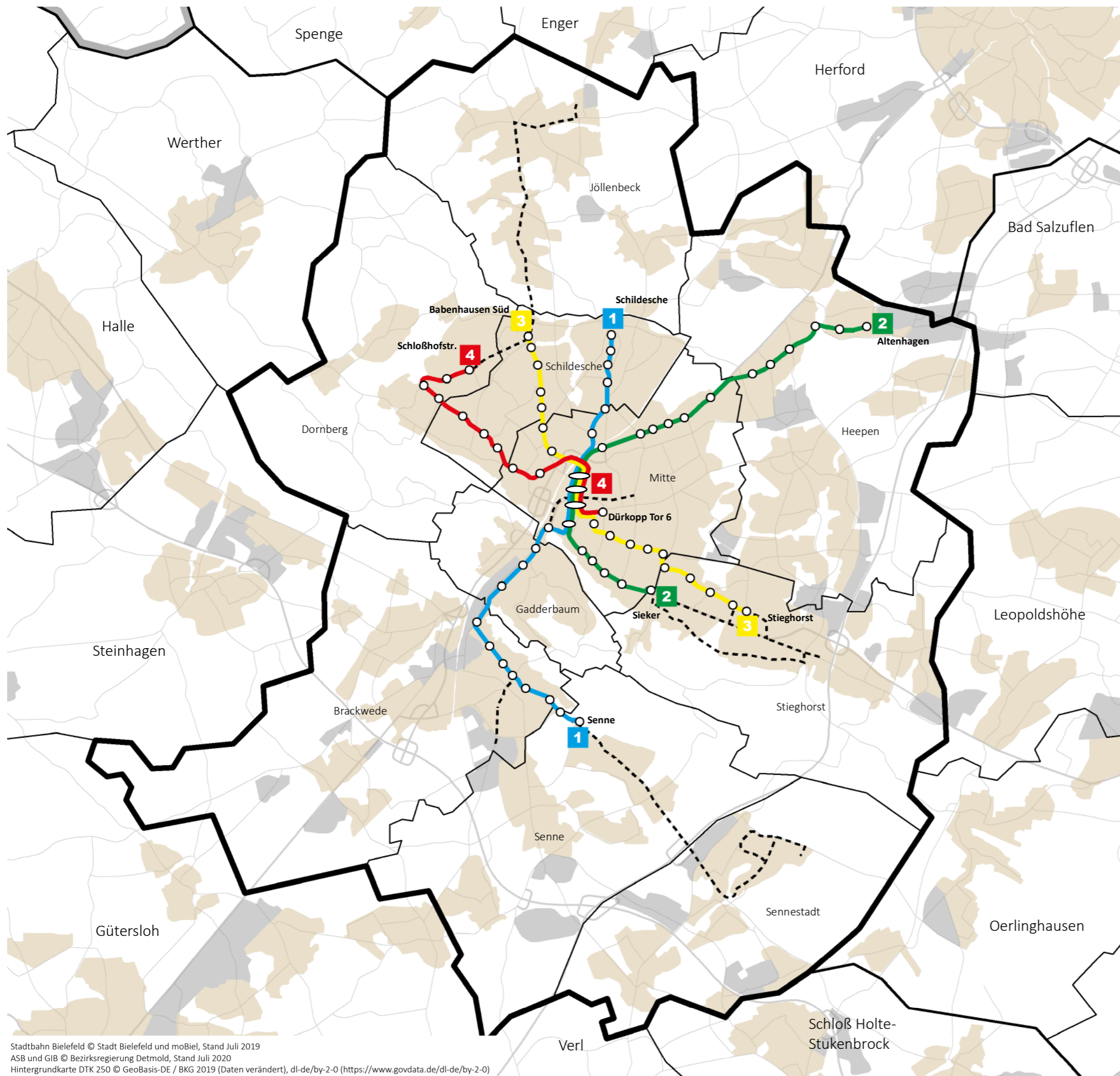

ENTWURF 2020



Stadt Bielefeld

Stadtbahn Bielefeld © Stadt Bielefeld und moBiel, Stand Juli 2019  
ASB und GIB © Bezirksregierung Detmold, Stand Juli 2020  
Hintergrundkarte DTK 250 © GeoBasis-DE / BKG 2019 (Daten verändert), dl-de/by-2-0 (<https://www.govdata.de/dl-de/by-2-0>)



### Raumbedeutsame Freileitungen - Strom (Bestand)

- 380 kV-Leitung
- 220 kV-Leitung
- 110 kV-Leitung
- raumbedeutsames Kraftwerk
- ASB – Allgemeiner Siedlungsbereich
- GIB – Bereich für gewerbliche und industrielle Nutzung

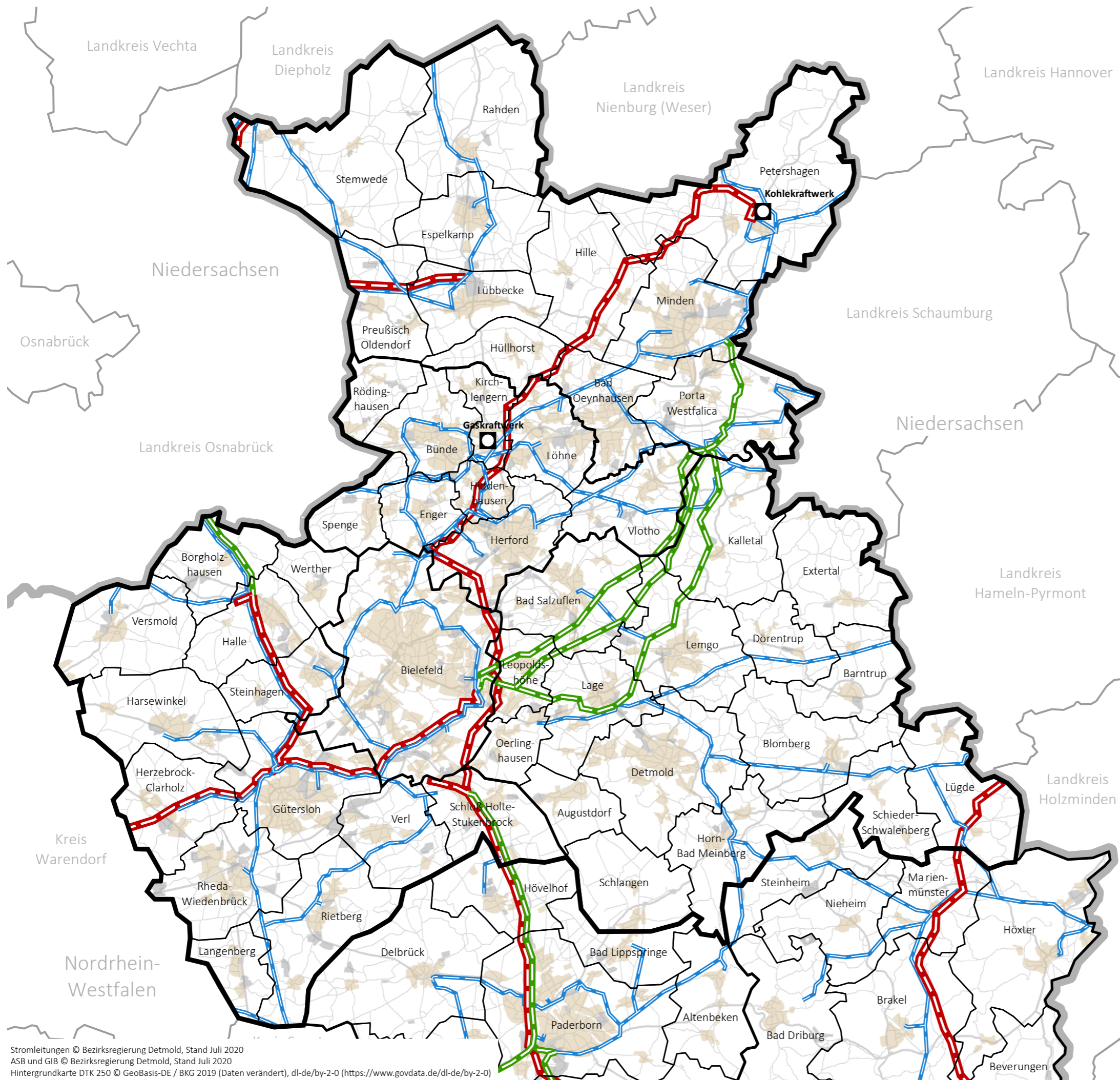

ENTWURF 2020

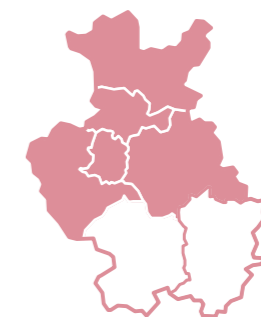







Kreis Minden-Lübbecke  
Kreis Herford  
Kreis Lippe  
Kreis Gütersloh  
Stadt Bielefeld

Stromleitungen © Bezirksregierung Detmold, Stand Juli 2020  
ASB und GIB © Bezirksregierung Detmold, Stand Juli 2020  
Hintergrundkarte DTK 250 © GeoBasis-DE / BKG 2019 (Daten verändert), dl-de/by-2-0 (<https://www.govdata.de/dl-de/by-2-0>)





### Raumbedeutsame Freileitungen - Strom (Bestand)

-  380 kV-Leitung
-  220 kV-Leitung
-  110 kV-Leitung
-  raumbedeutsames Kraftwerk
-  ASB – Allgemeiner Siedlungsbereich
-  GIB – Bereich für gewerbliche und industrielle Nutzung

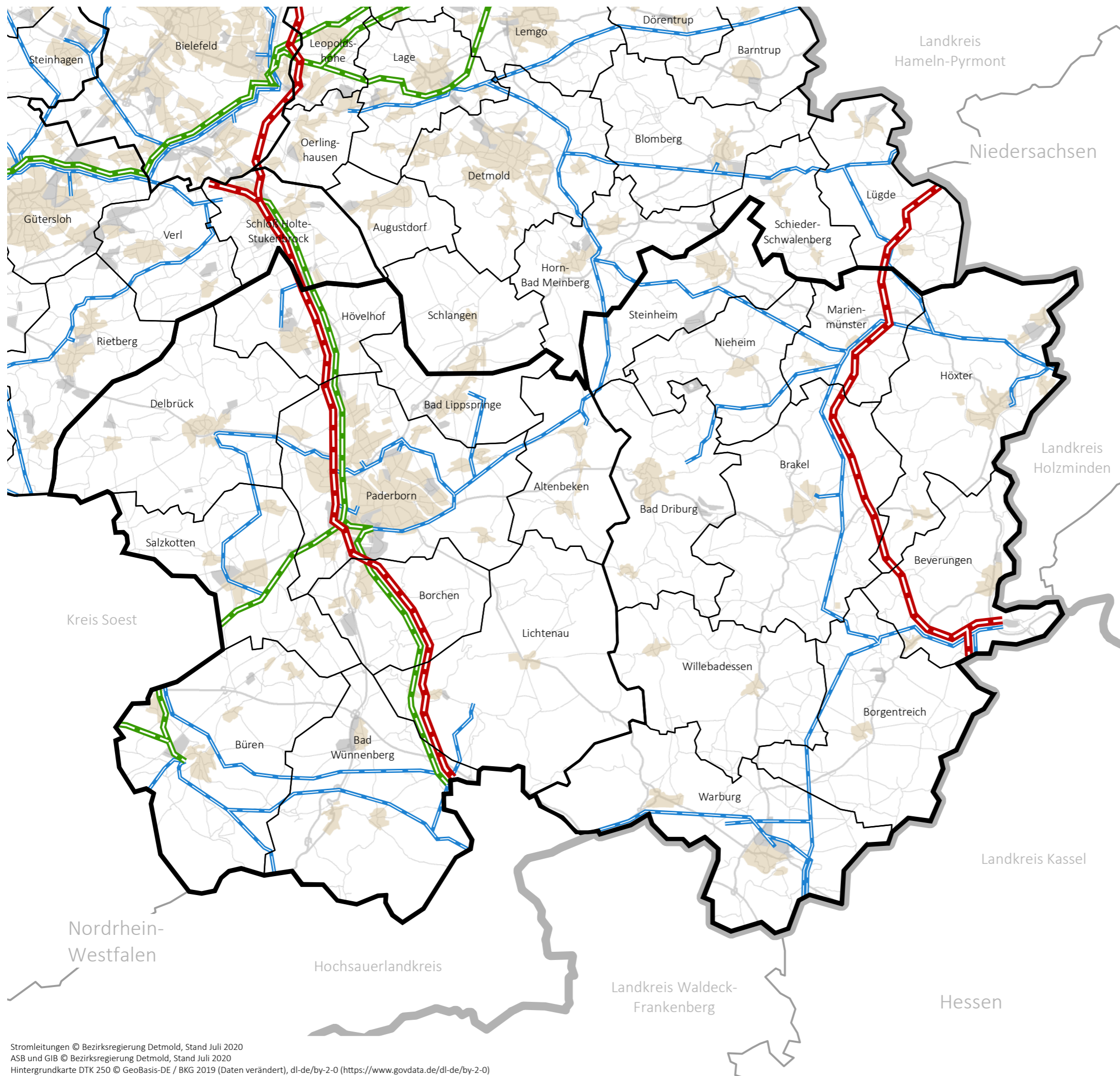

ENTWURF 2020

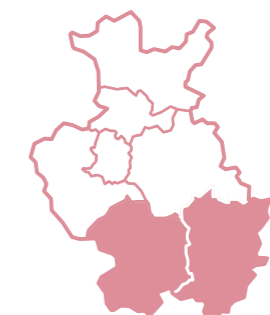





Kreis Paderborn  
Kreis Höxter

Stromleitungen © Bezirksregierung Detmold, Stand Juli 2020  
ASB und GIB © Bezirksregierung Detmold, Stand Juli 2020  
Hintergrundkarte DTK 250 © GeoBasis-DE / BKG 2019 (Daten verändert), dl-de/by-2-0 (<https://www.govdata.de/dl-de/by-2-0>)





### Raumbedeutsame Gasleitungen (Bestand)

-  Gasleitung  $\geq$  DN 300
-  Gasleitung  $<$  DN 300  
(Netzlückenschluss – nicht raumbedeutsam)
-  Gasverdichterstation
-  ASB – Allgemeiner Siedlungsbereich
-  GIB – Bereich für gewerbliche und industrielle Nutzung

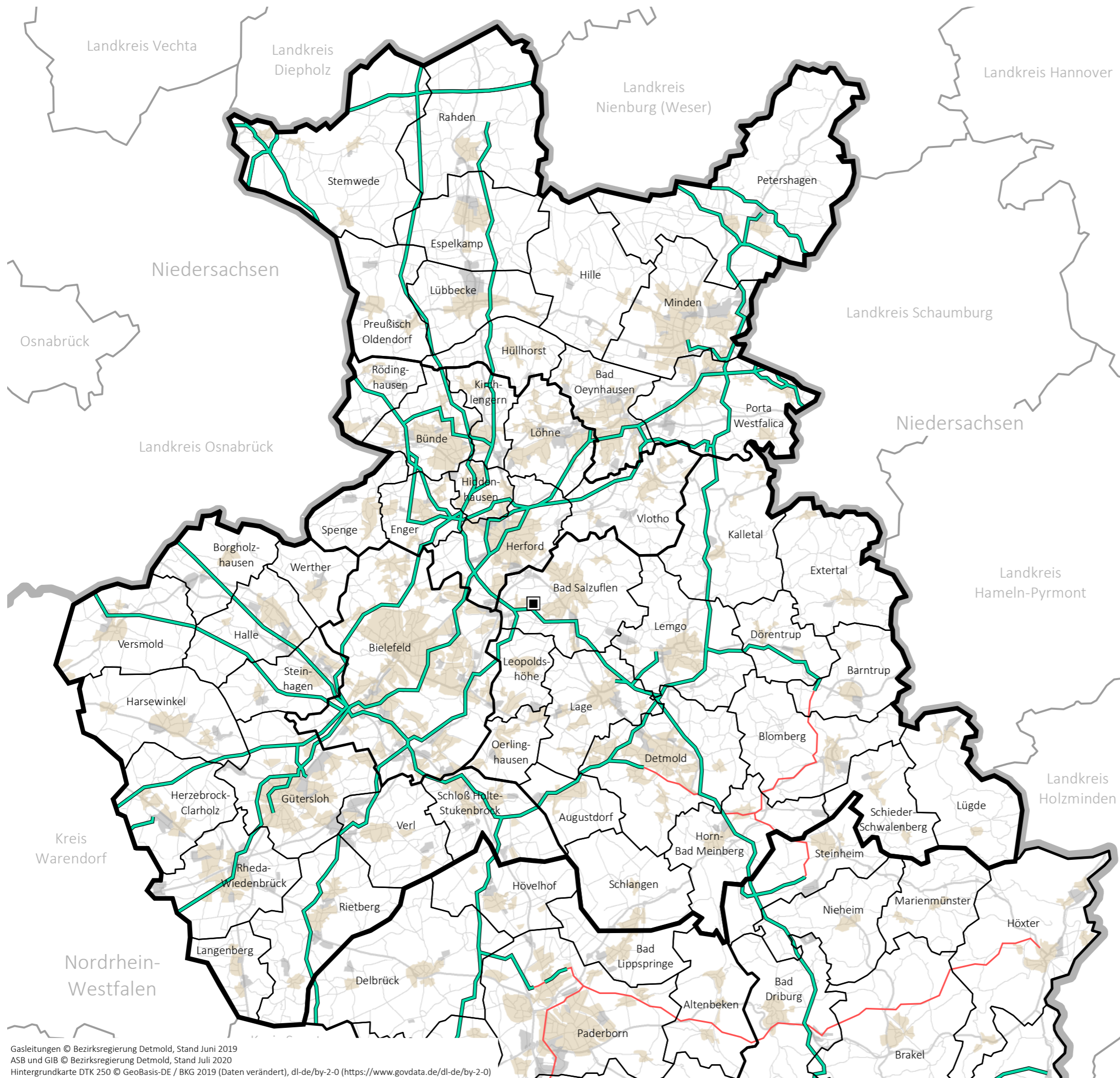

ENTWURF 2020

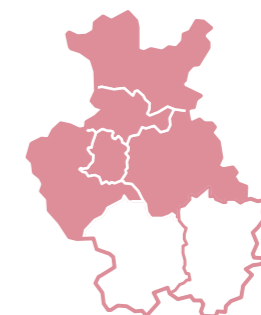

Kreis Minden-Lübbecke  
Kreis Herford  
Kreis Lippe  
Kreis Gütersloh  
Stadt Bielefeld





### Raumbedeutsame Gasleitungen (Bestand)

- Gasleitung  $\geq$  DN 300
- Gasleitung  $<$  DN 300  
(Netzlückenschluss – nicht raumbedeutsam)
- Gasverdichterstation
- ASB – Allgemeiner Siedlungsbereich
- GIB – Bereich für gewerbliche und industrielle Nutzung

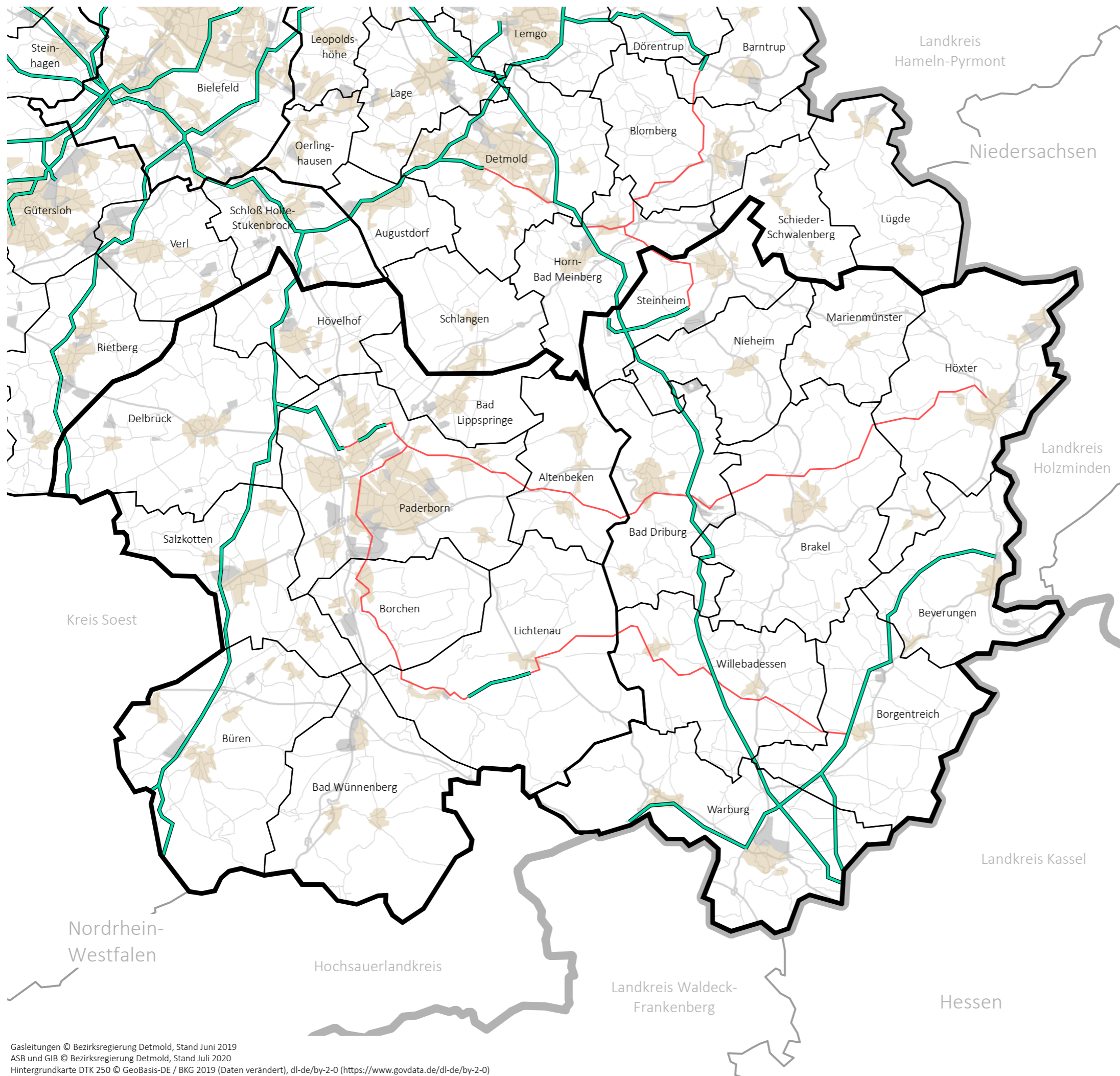

ENTWURF 2020

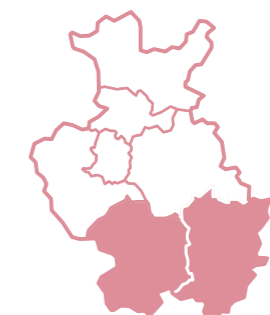

Kreis Paderborn  
Kreis Höxter